MUNICÍPIO DE CARAGUATATUBA
ESTADO DE SÃO PAULO

ANEXO DO DECRETO MUNICIPAL Nº 962/2018

MODELOS DE DESENHOS ARQUITETÒNICOS PRÉ-ESTABELECIDOS E PROPOSTOS PELA PREFEITURA MUNICIPAL

MUNICÍPIO DE CARAGUATATUBA
ESTADO DE SÃO PAULO

PROJETO COMPLETO	MODELO 01	FL. ÚNICA ESC. 1:100

MORADIA ECONÔMICA

FORNECIDO PELA PREFEITURA MUNICIPAL DA ESTÂNCIA BALNEÁRIA DE CARAGUATATUBA

SECRETARIA DE URBANISMO

LOCAL: LOTE: QUADRA:

LOTEAMENTO/BAIRRO:

PROPRIETÁRIO:

ZONA CAT. DE USO: ID. CAD.

SITUAÇÃO S/ESCALA

ÁREAS(M2)

TERRENO	200,00
CONSTRUÇÃO	70,00

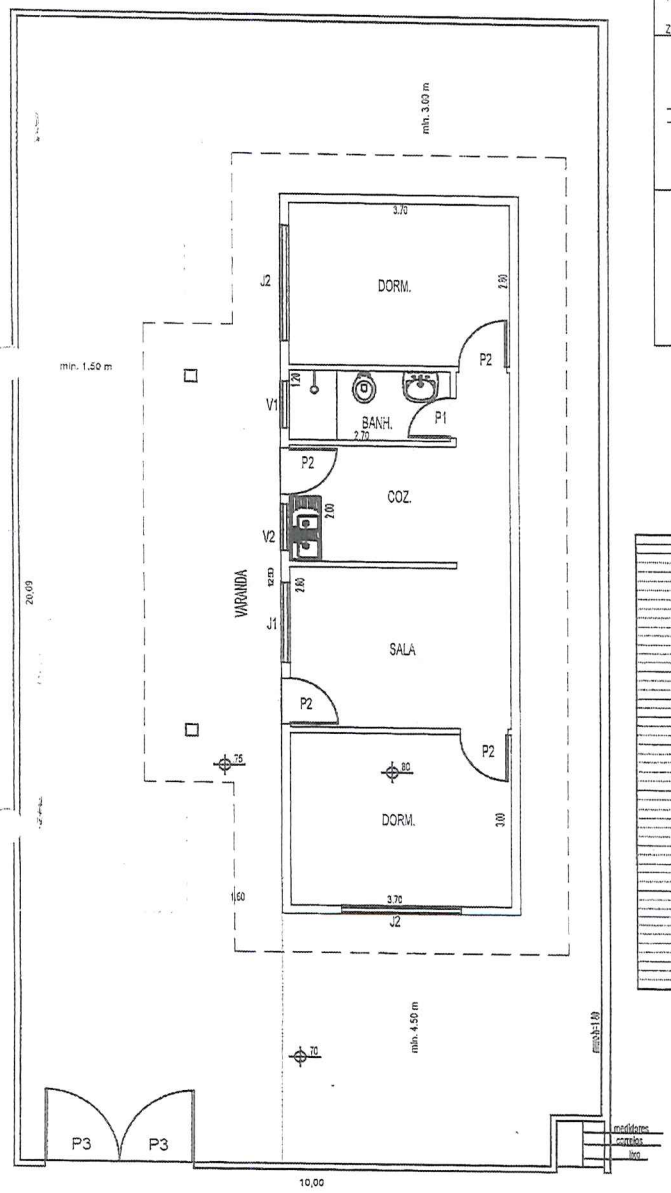

PLANTA BAIXA

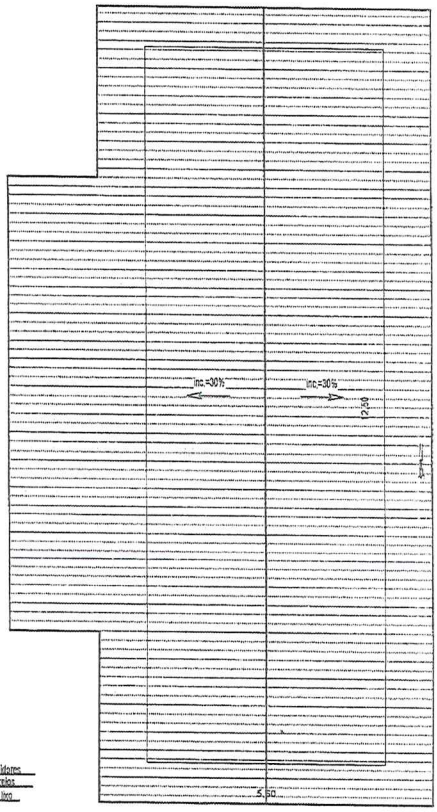

COBERTURA

MUNICÍPIO DE CARAGUATATUBA
ESTADO DE SÃO PAULO

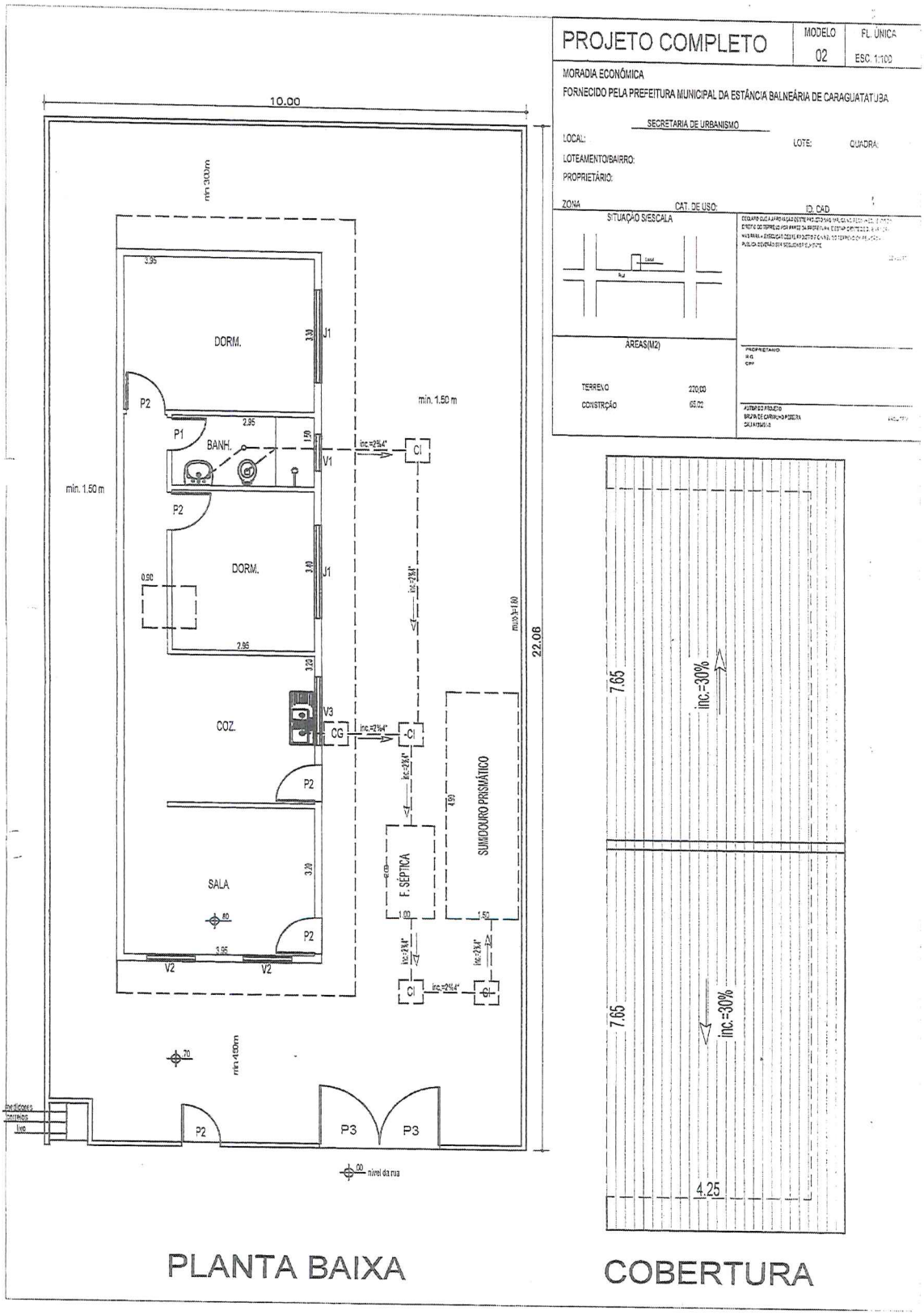

MUNICÍPIO DE CARAGUATATUBA
ESTADO DE SÃO PAULO

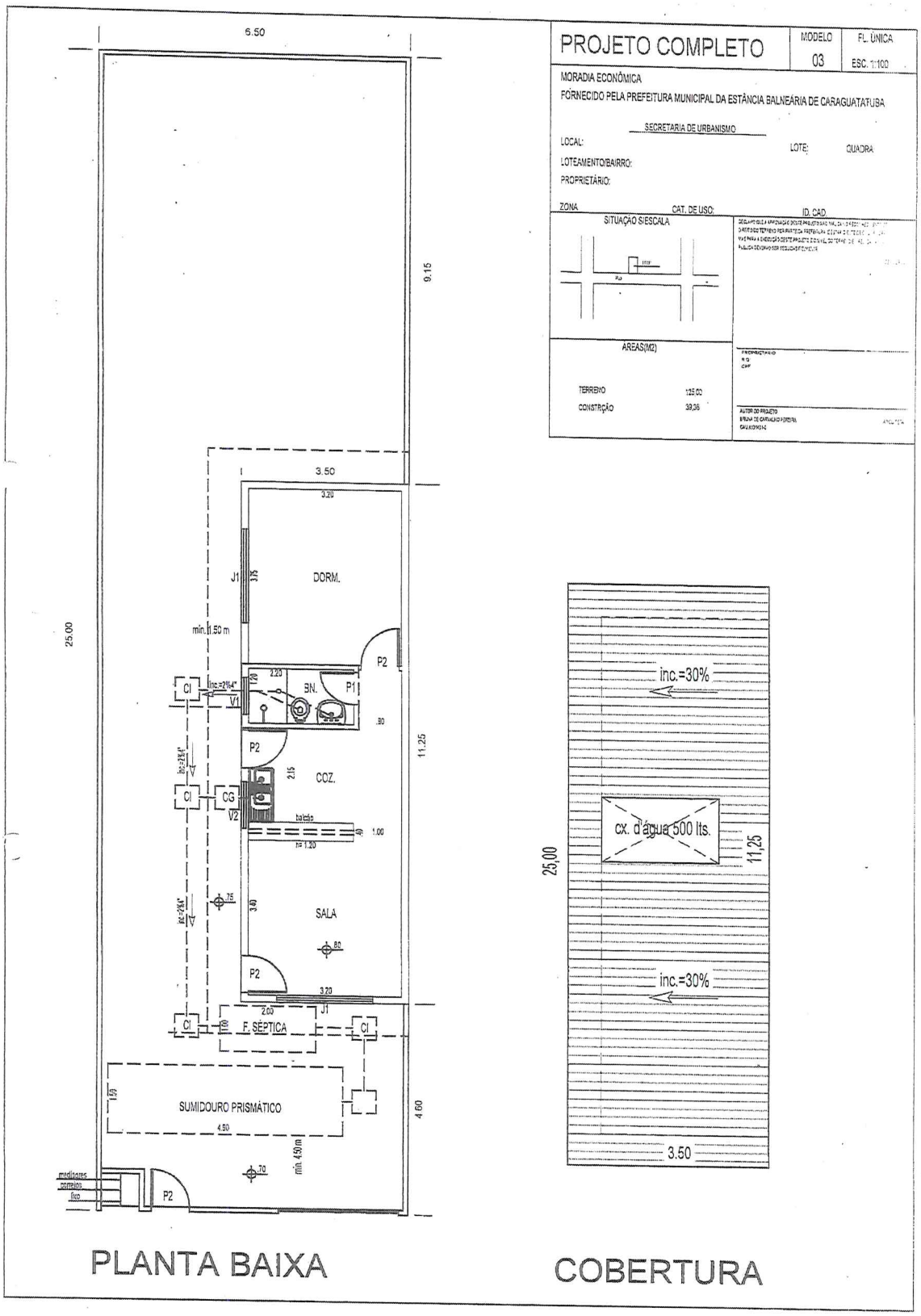

MUNICÍPIO DE CARAGUATATUBA
ESTADO DE SÃO PAULO

PROJETO COMPLETO	MODELO 04	FL. ÚNICA ESC. 1:100/125

MORADIA ECONÔMICA
FORNECIDO PELA PREFEITURA MUNICIPAL DA ESTÂNCIA BALNEÁRIA DE CARAGUATATUBA

SECRETARIA DE URBANISMO

LOCAL: LOTE: QUADRA:
LOTEAMENTO/BAIRRO:
PROPRIETÁRIO:
ZONA CAT. DE USO: ID. CAD.

SITUAÇÃO S/ESCALA

ÁREAS(M2)

TERRENO	350,00
CONSTRUÇÃO	52,70

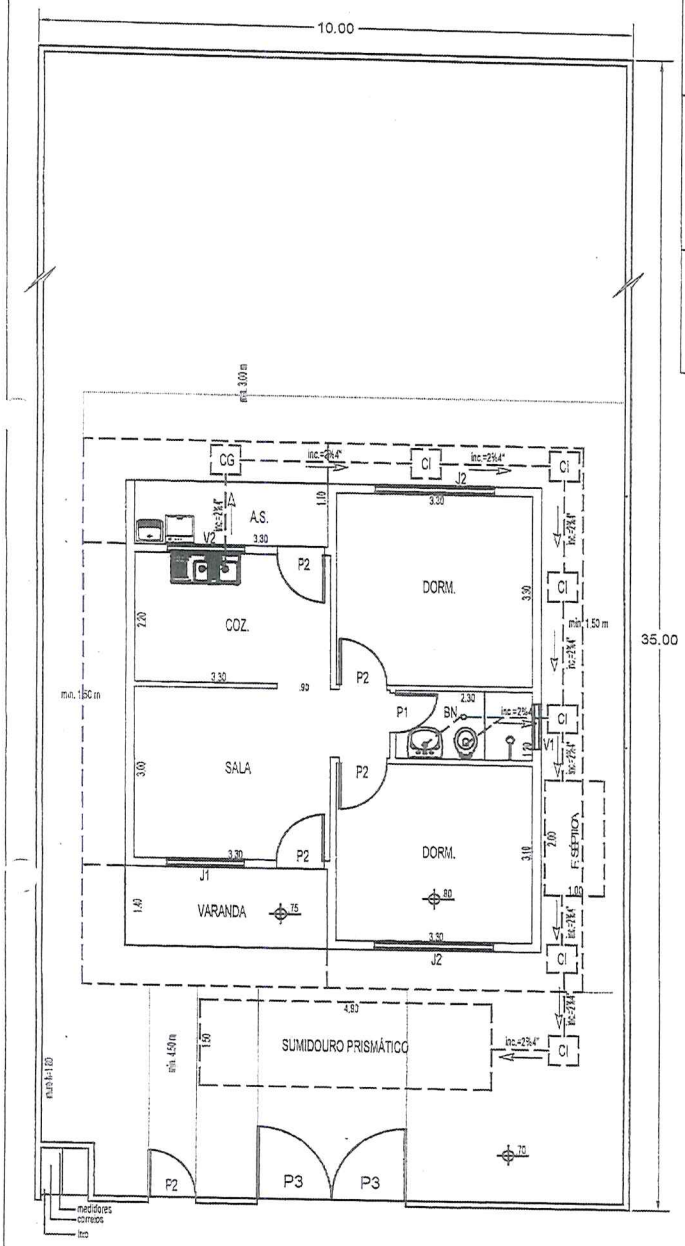

PLANTA BAIXA

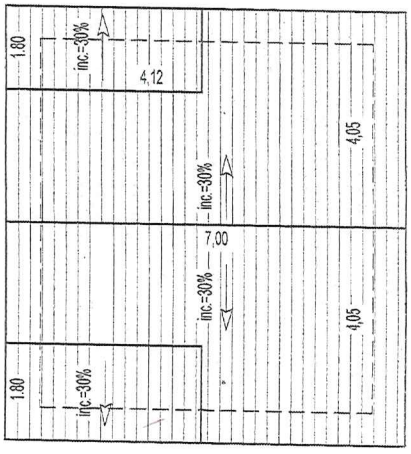

COBERTURA

MUNICÍPIO DE CARAGUATATUBA
ESTADO DE SÃO PAULO

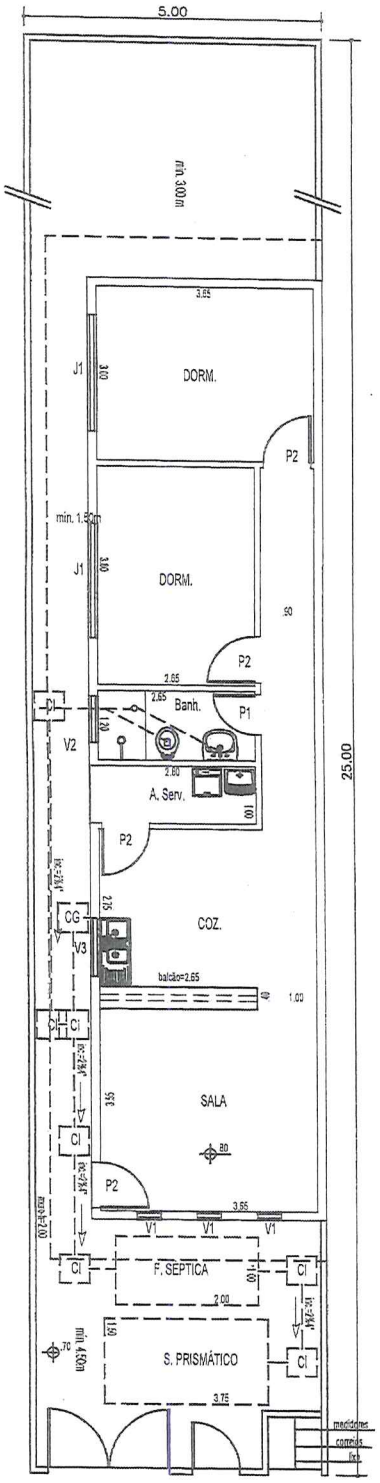

PLANTA BAIXA

PROJETO COMPLETO	MODELO 05	FL. ÚNICA ESC. 1:100

MORADIA ECONÔMICA

FORNECIDO PELA PREFEITURA MUNICIPAL DA ESTÂNCIA BALNEÁRIA DE CARAGUATATUBA

SECRETARIA DE URBANISMO

LOCAL: LOTE: QUADRA:

LOTEAMENTO/BAIRRO:

PROPRIETÁRIO:

ZONA CAT. DE USO: ID. CAD

SITUAÇÃO S/ESCALA

AREAS(M2)

TERRENO	125.00
CONSTRÇÃO	84.78

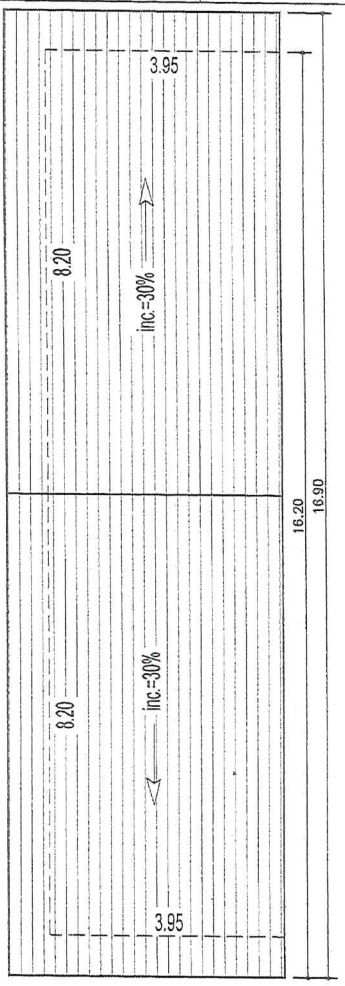

COBERTURA

MUNICÍPIO DE CARAGUATATUBA
ESTADO DE SÃO PAULO

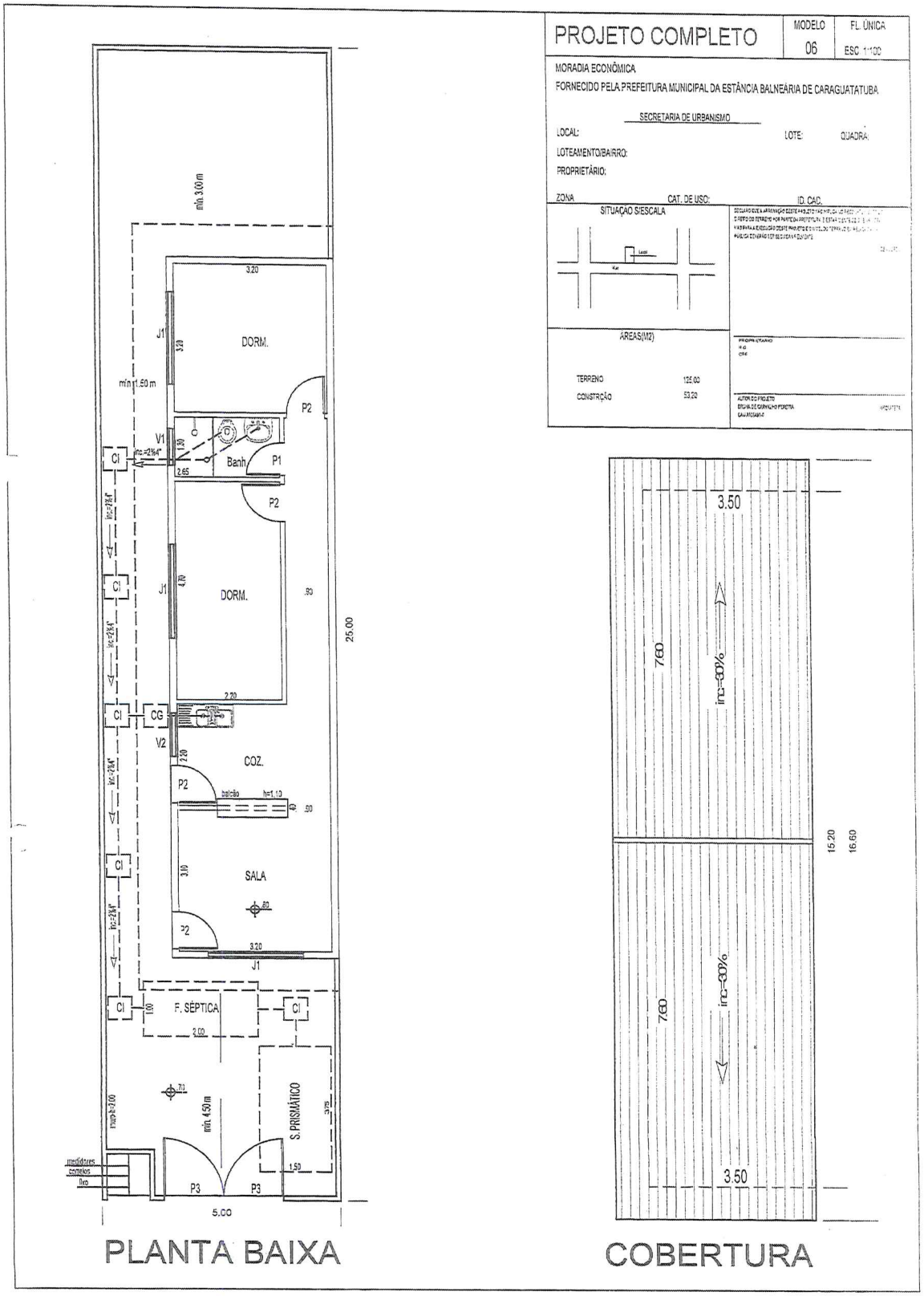

MUNICÍPIO DE CARAGUATATUBA
ESTADO DE SÃO PAULO

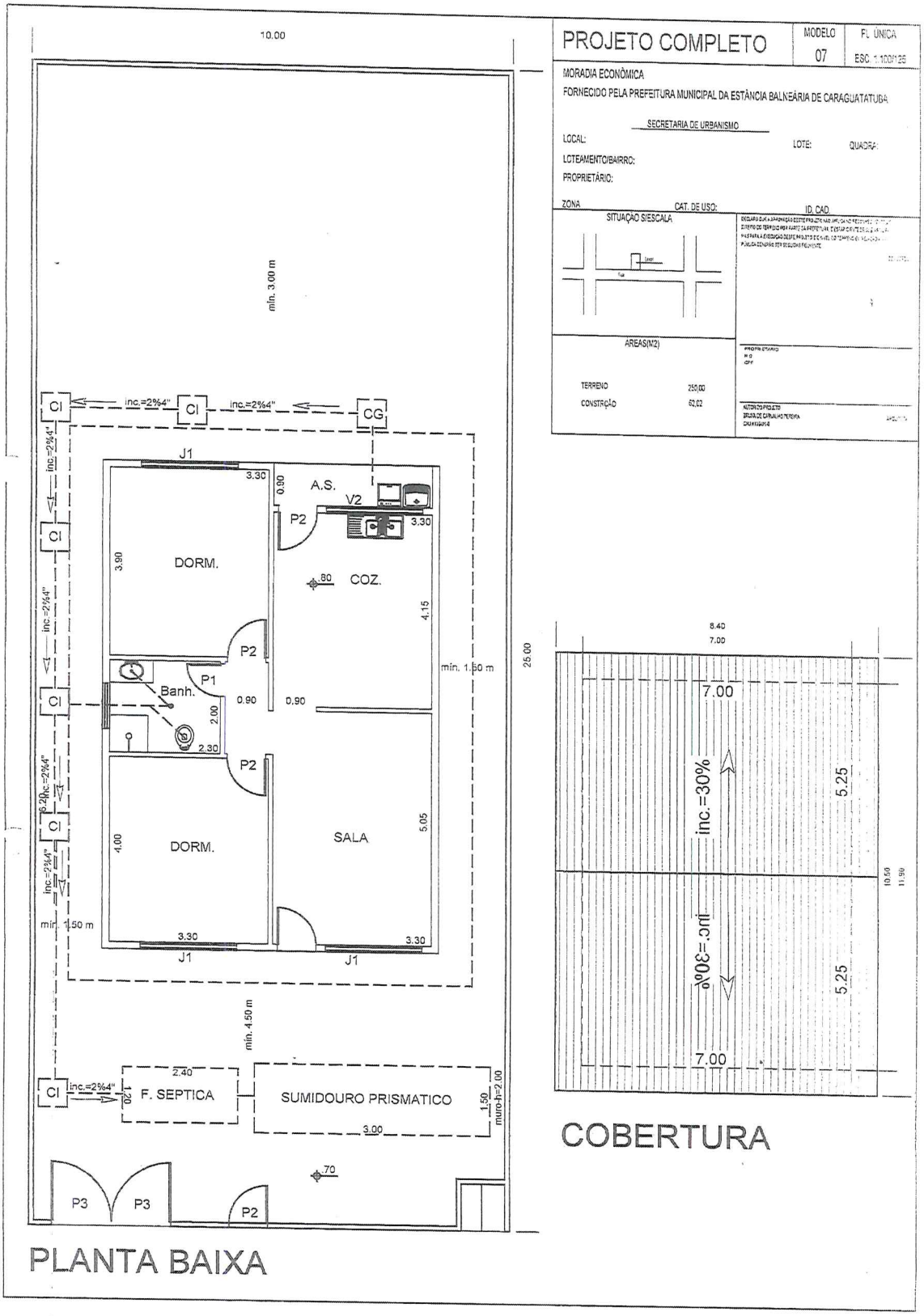

MUNICÍPIO DE CARAGUATATUBA
ESTADO DE SÃO PAULO

PROJETO COMPLETO	MODELO 08	FL. ÚNICA ESC. 1:100/1:25

MORADIA ECONÔMICA

FORNECIDO PELA PREFEITURA MUNICIPAL DA ESTÂNCIA BALNEÁRIA DE CARAGUATATUBA

SECRETARIA DE URBANISMO

LOCAL: LOTE: QUADRA:

LOTEAMENTO/BAIRRO:

PROPRIETÁRIO:

ZONA CAT. DE USO: ID. CAD.

SITUAÇÃO S/ESCALA

AREAS(M2)

TERRENO	360,00
CONSTRUÇÃO	65,17

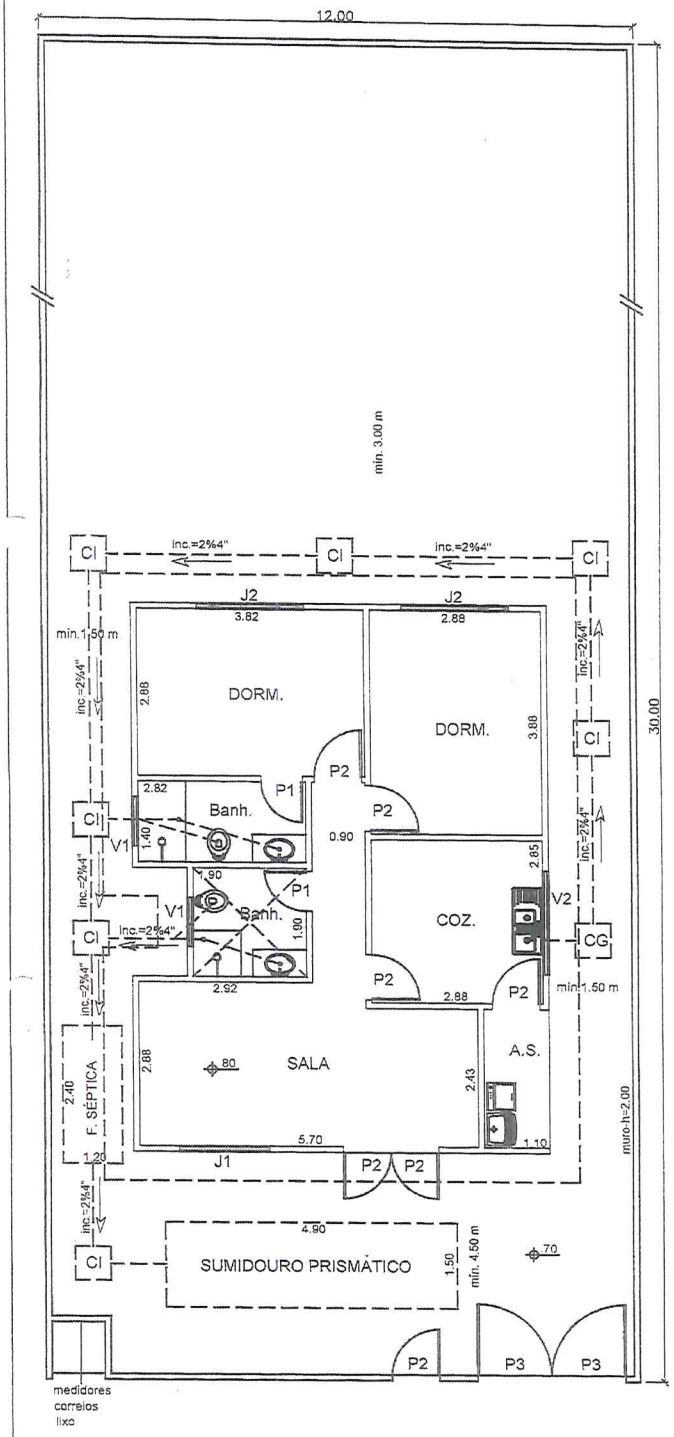

PLANTA BAIXA

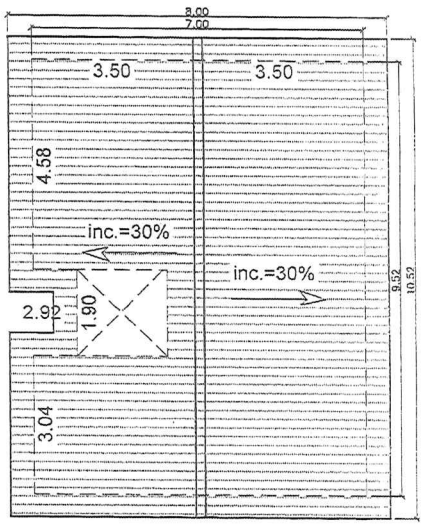

COBERTURA

MUNICÍPIO DE CARAGUATATUBA
ESTADO DE SÃO PAULO

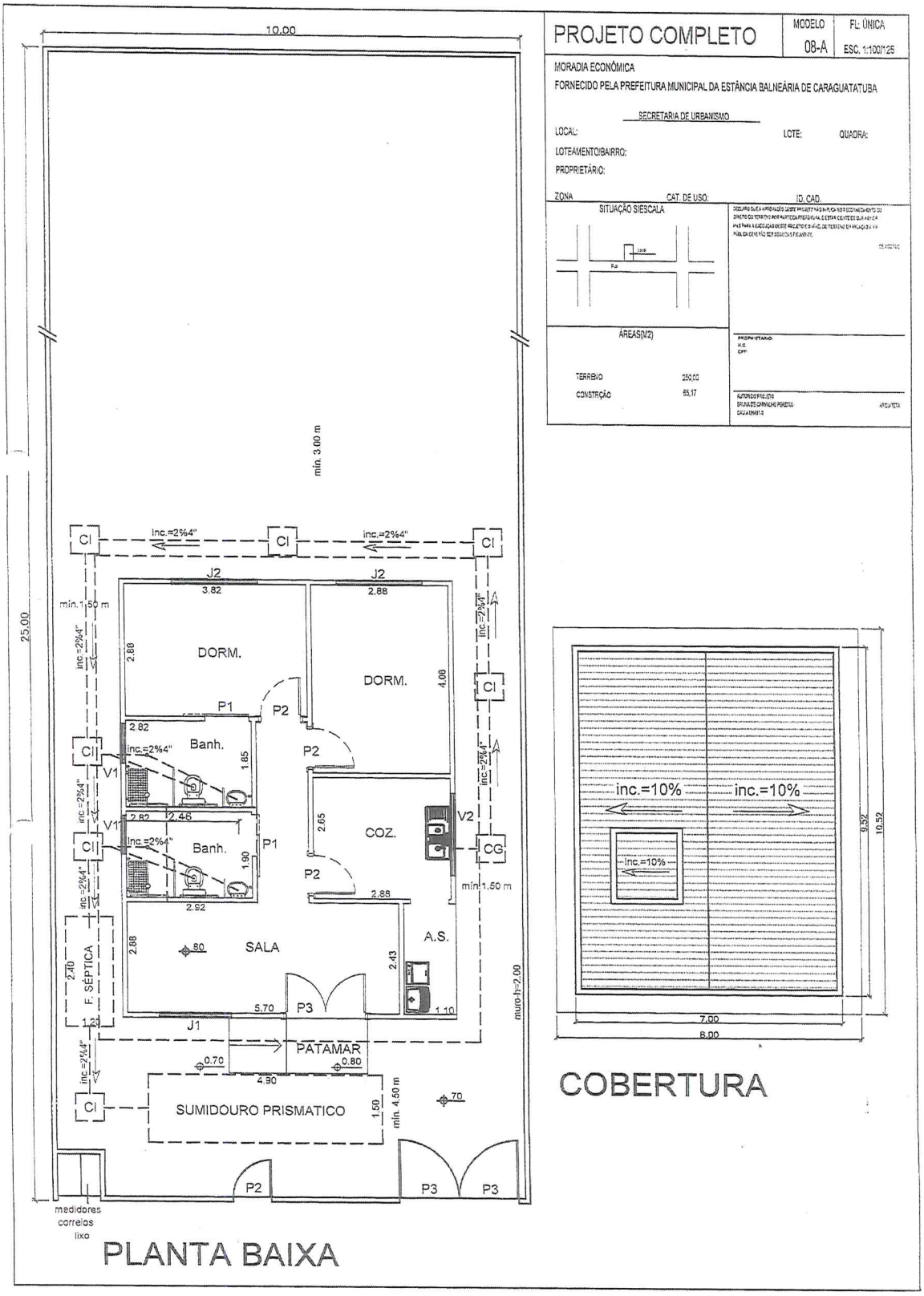

MUNICÍPIO DE CARAGUATATUBA
ESTADO DE SÃO PAULO

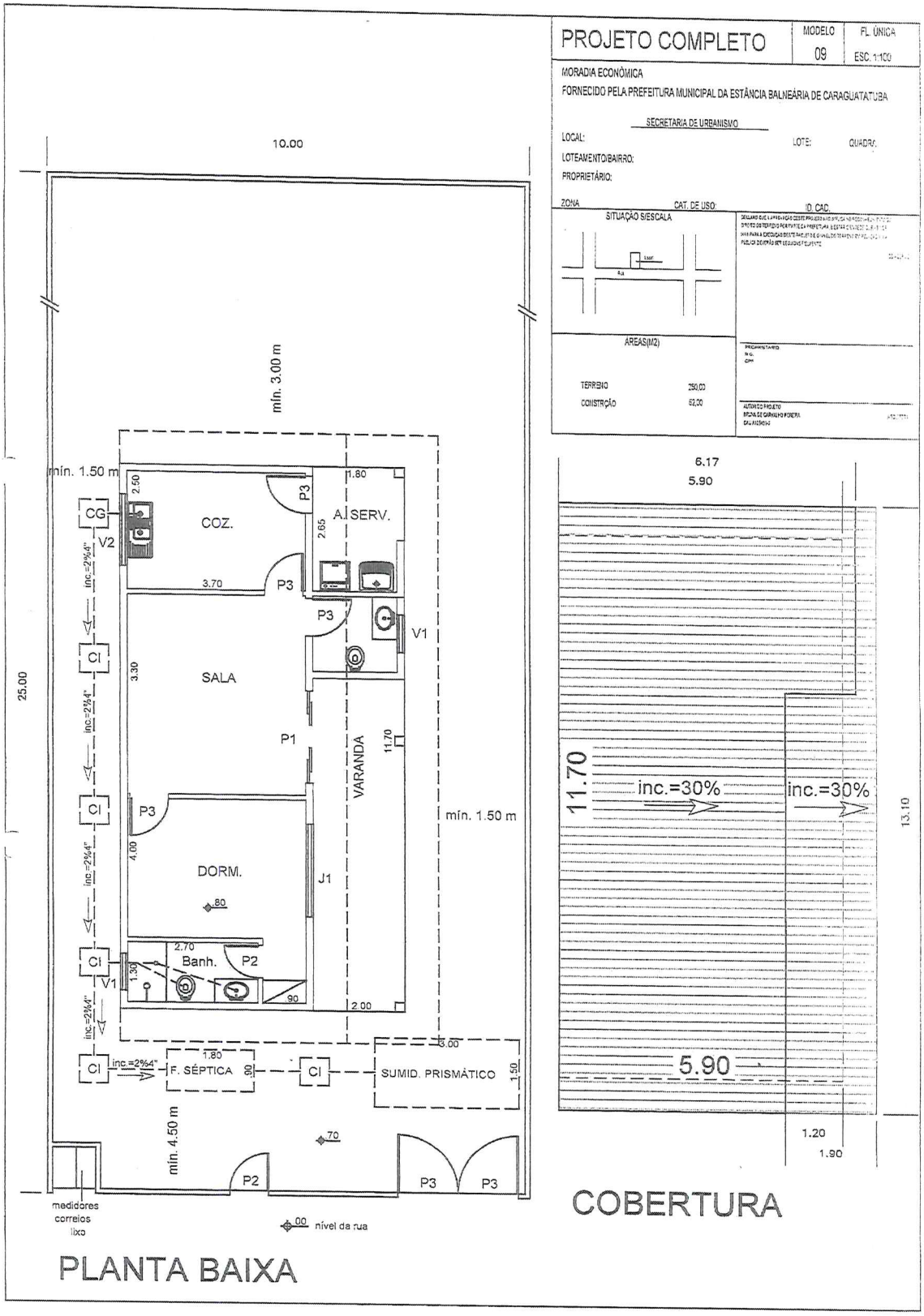

MUNICÍPIO DE CARAGUATATUBA
ESTADO DE SÃO PAULO

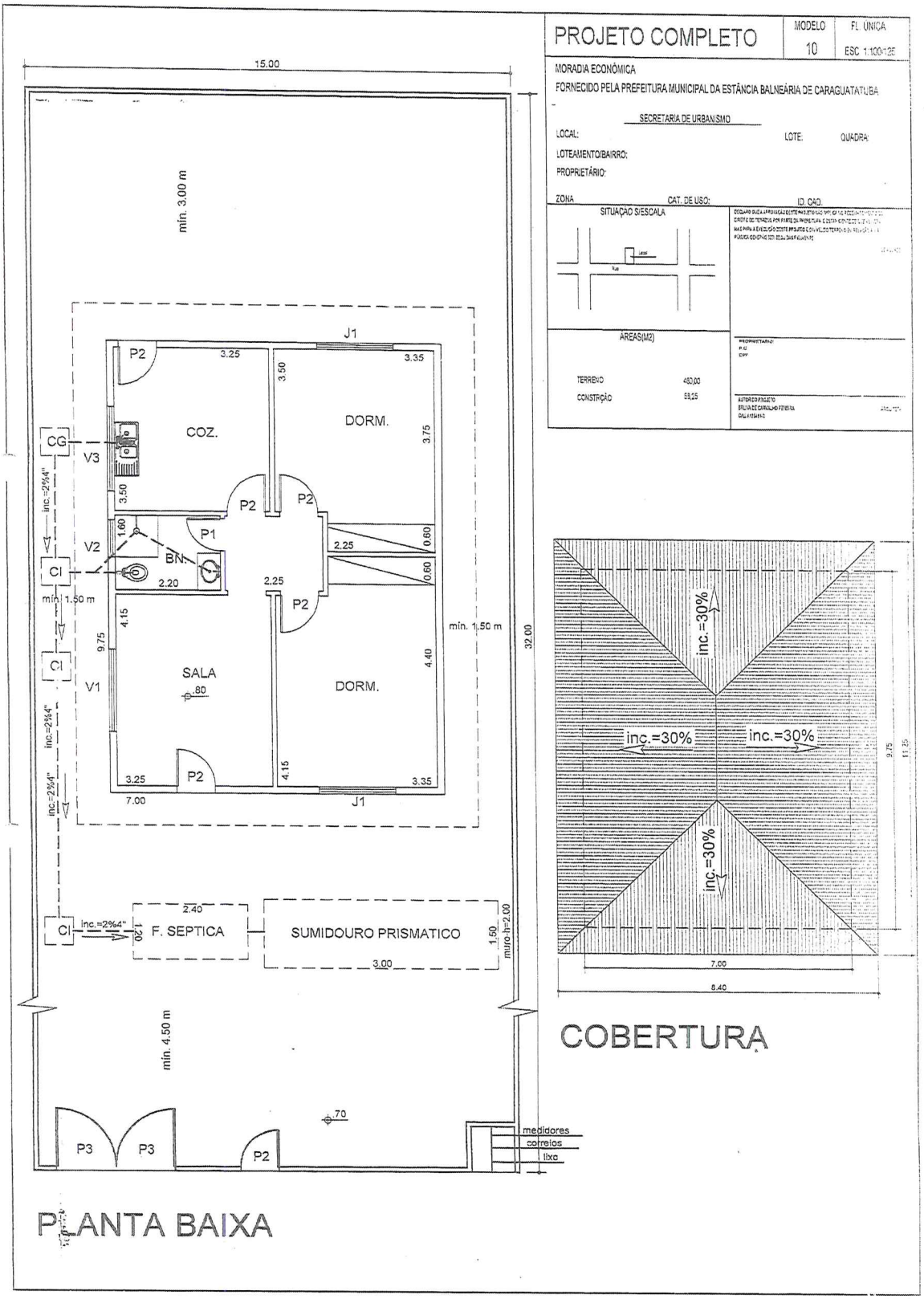

MUNICÍPIO DE CARAGUATATUBA
ESTADO DE SÃO PAULO

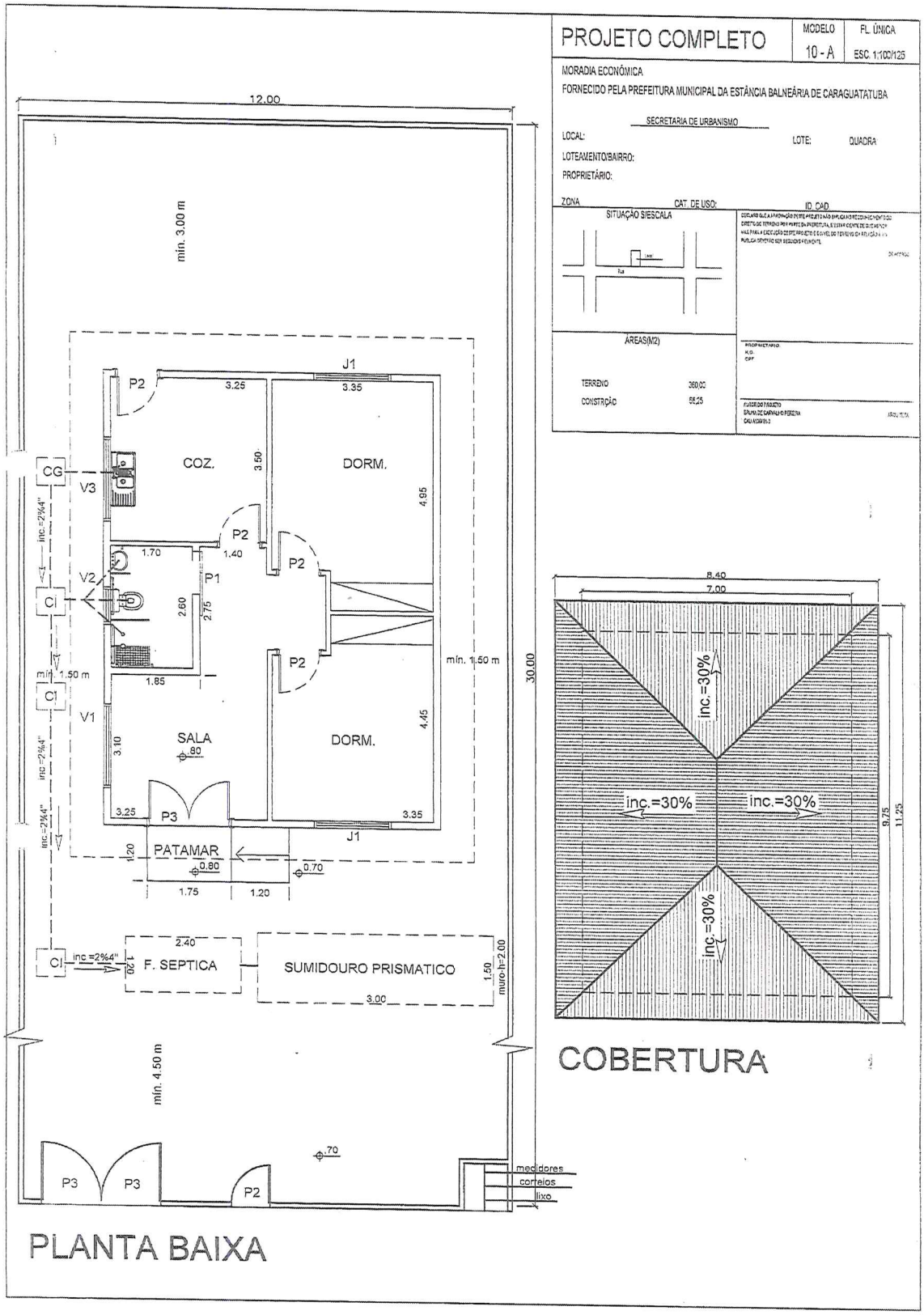

MUNICÍPIO DE CARAGUATATUBA
ESTADO DE SÃO PAULO

PROJETO COMPLETO	MODELO 11	FL. ÚNICA ESC. 1:100

MORADIA ECONÔMICA

FORNECIDO PELA PREFEITURA MUNICIPAL DA ESTÂNCIA BALNEÁRIA DE CARAGUATATUBA.

SECRETARIA DE URBANISMO

LOCAL: LOTE: QUADRA:

LOTEAMENTO/BAIRRO:

PROPRIETÁRIO:

ZONA CAT. DE USO: ID. CAD.

SITUAÇÃO S/ESCALA

AREAS(M2)

TERRENO	150,00
CONSTRUÇÃO	50,52

PROPRIETÁRIO:
R.G.
CPF

AUTOR DO PROJETO
ETAPA DESENVOLVIMENTO TERCEIRA
CAU A33241-0

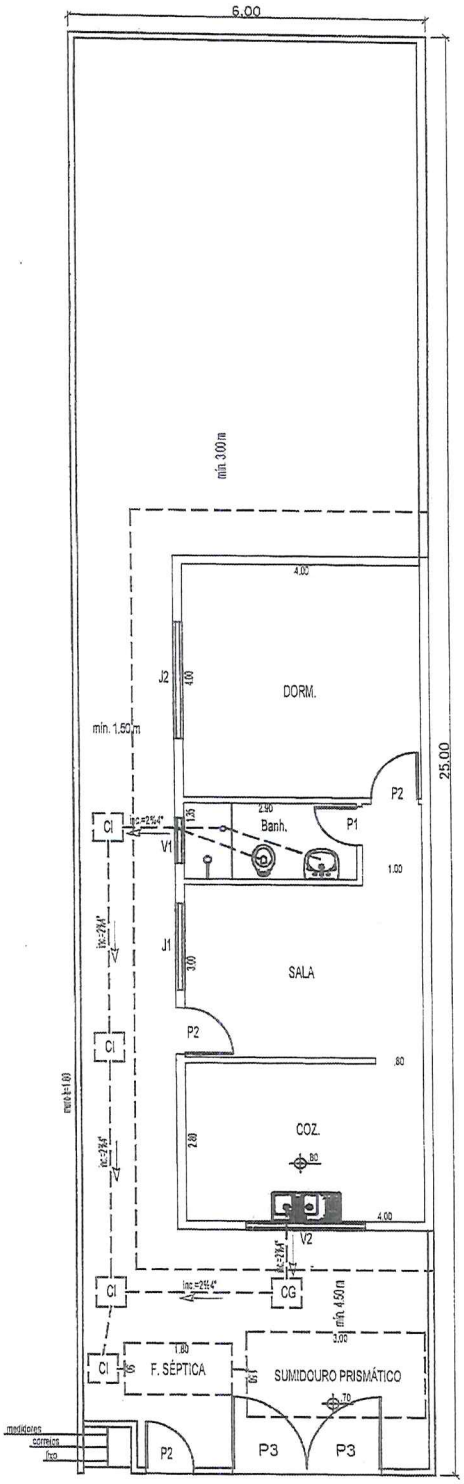

PLANTA BAIXA

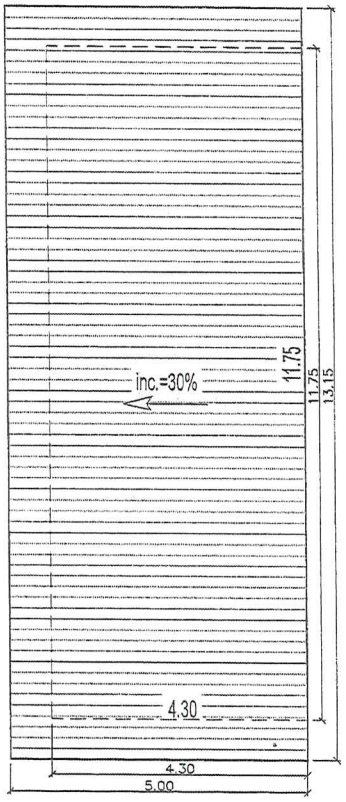

COBERTURA

MUNICÍPIO DE CARAGUATATUBA
ESTADO DE SÃO PAULO

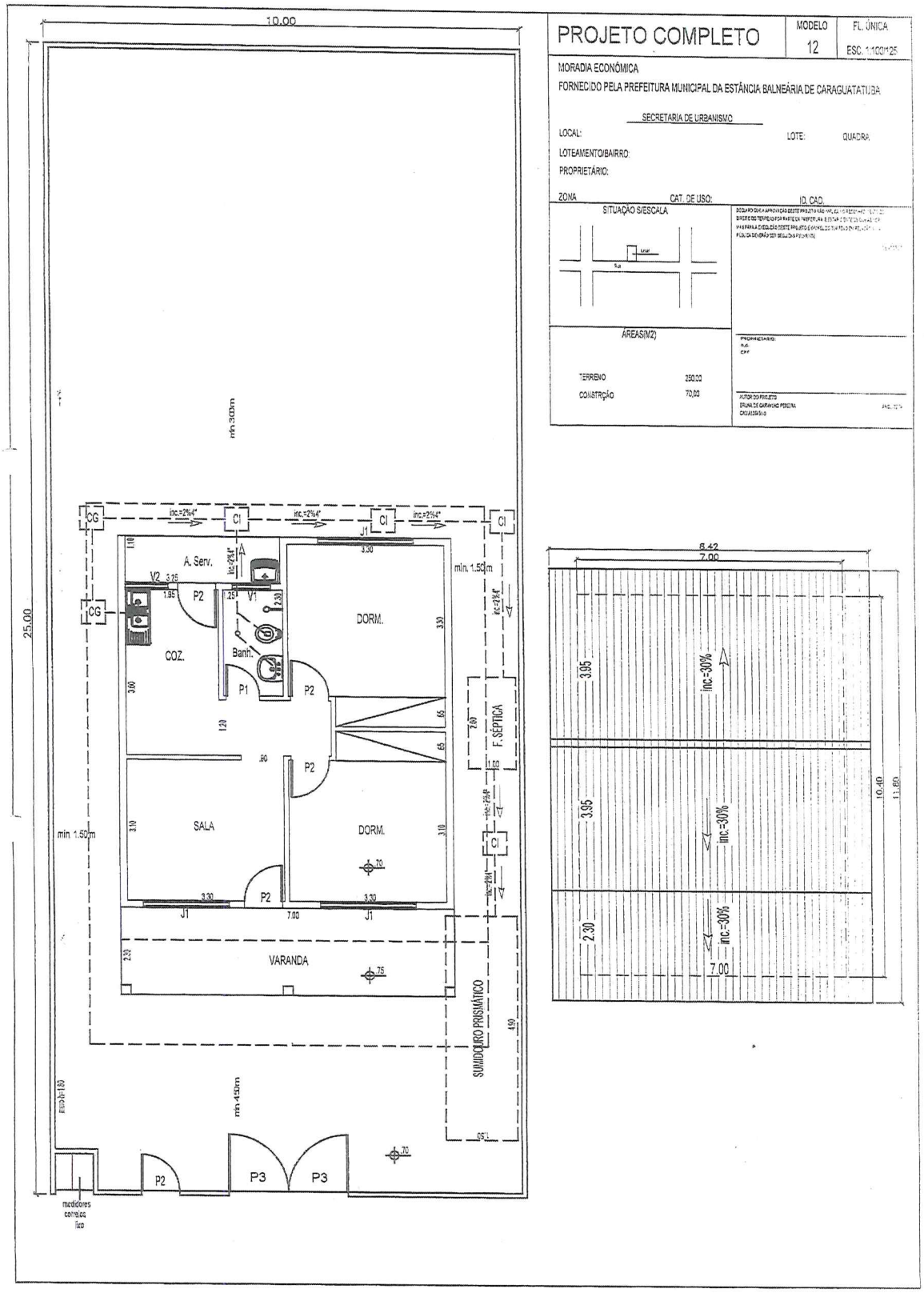

MUNICÍPIO DE CARAGUATATUBA
ESTADO DE SÃO PAULO

PROJETO COMPLETO	MODELO 13	FL. ÚNICA ESC. 1:100

MORADIA ECONÔMICA

FORNECIDO PELA PREFEITURA MUNICIPAL DA ESTÂNCIA BALNEÁRIA DE CARAGUATATUBA

SECRETARIA DE URBANISMO

LOCAL: LOTE: QUADRA:

LOTEAMENTO/BAIRRO:

PROPRIETÁRIO:

ZONA CAT. DE USO: ID. CAD.

SITUAÇÃO S/ESCALA

AREAS(M2)

TERRENO	260,00
CONSTRÇÃO	51,10

PROPRIETÁRIO
R.G.
CPF

AUTOR DO PROJETO
ERUNA DE CARVALHO PEREIRA
CAU A 121401-3

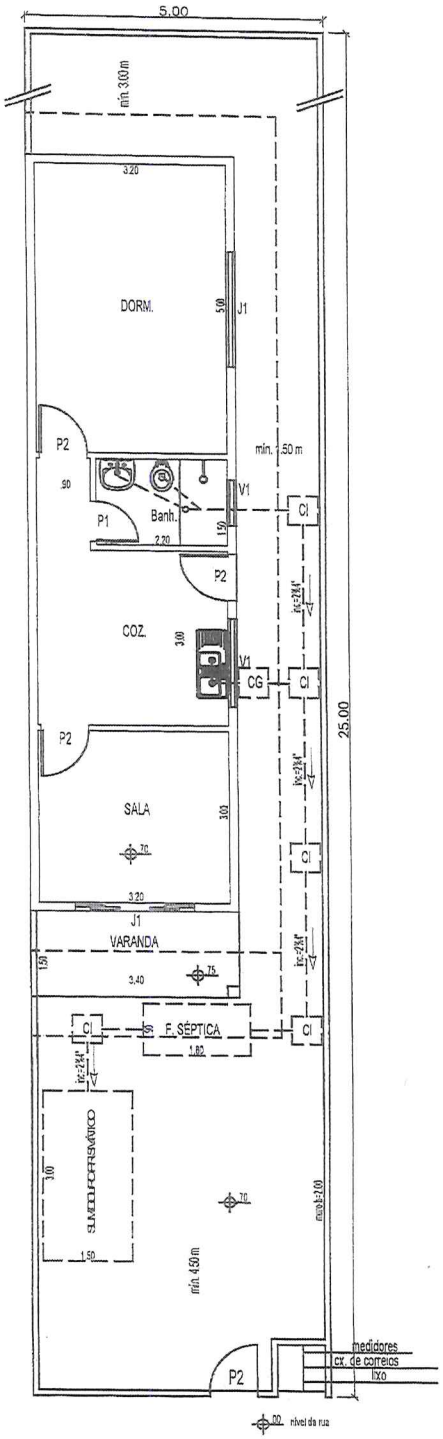

PLANTA BAIXA

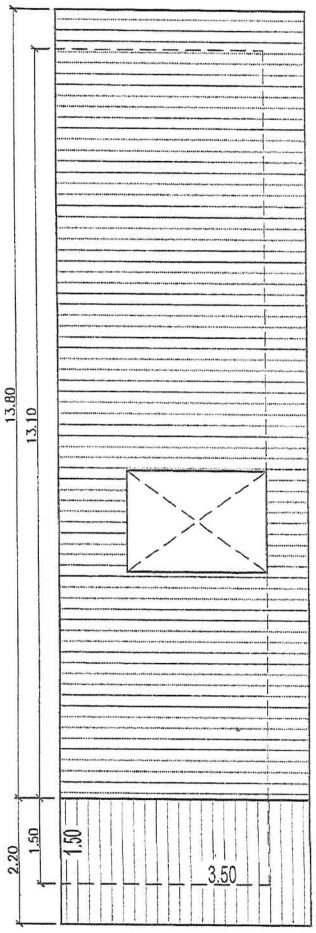

COBERTURA

MUNICÍPIO DE CARAGUATATUBA
ESTADO DE SÃO PAULO

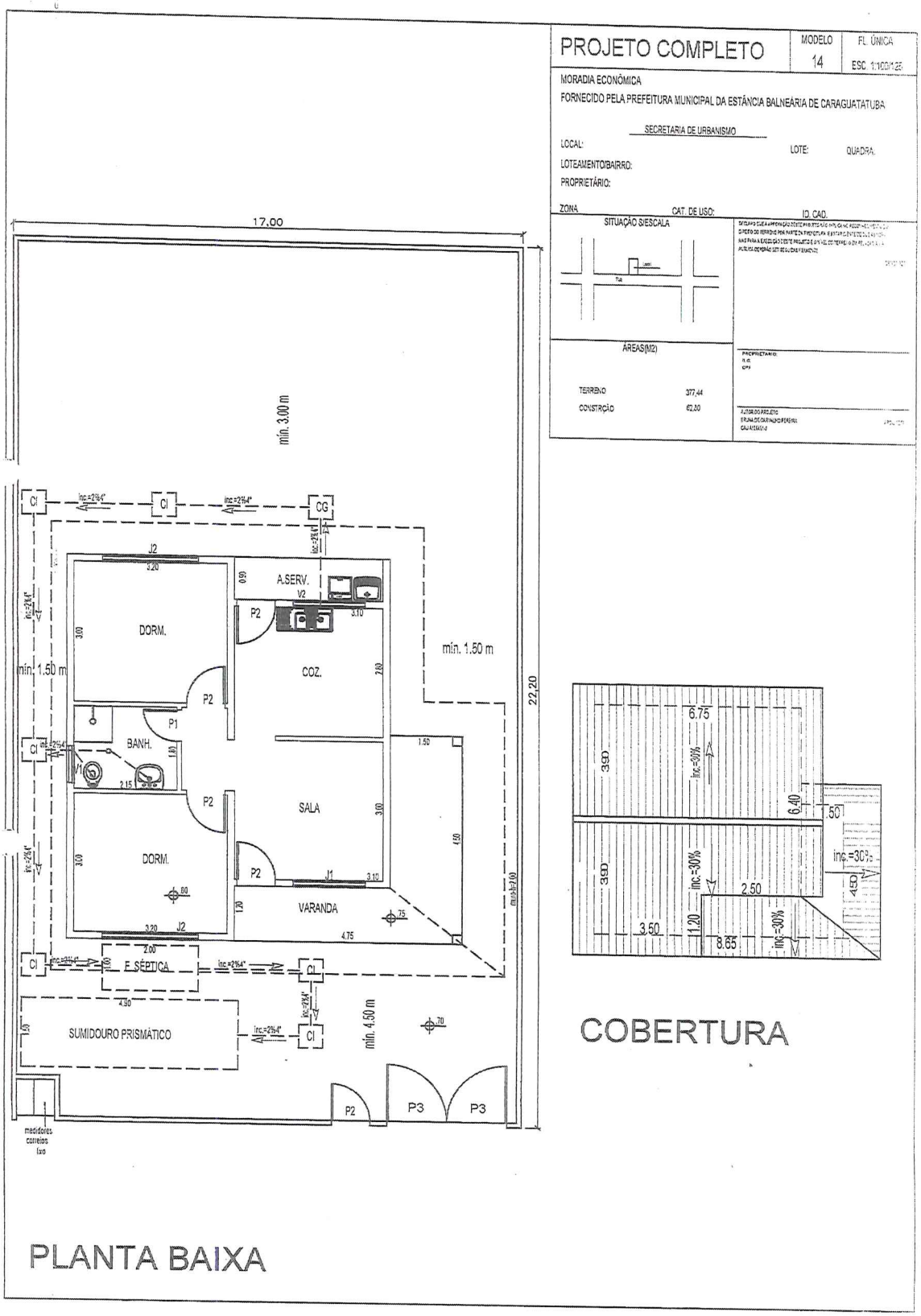

MUNICÍPIO DE CARAGUATATUBA
ESTADO DE SÃO PAULO

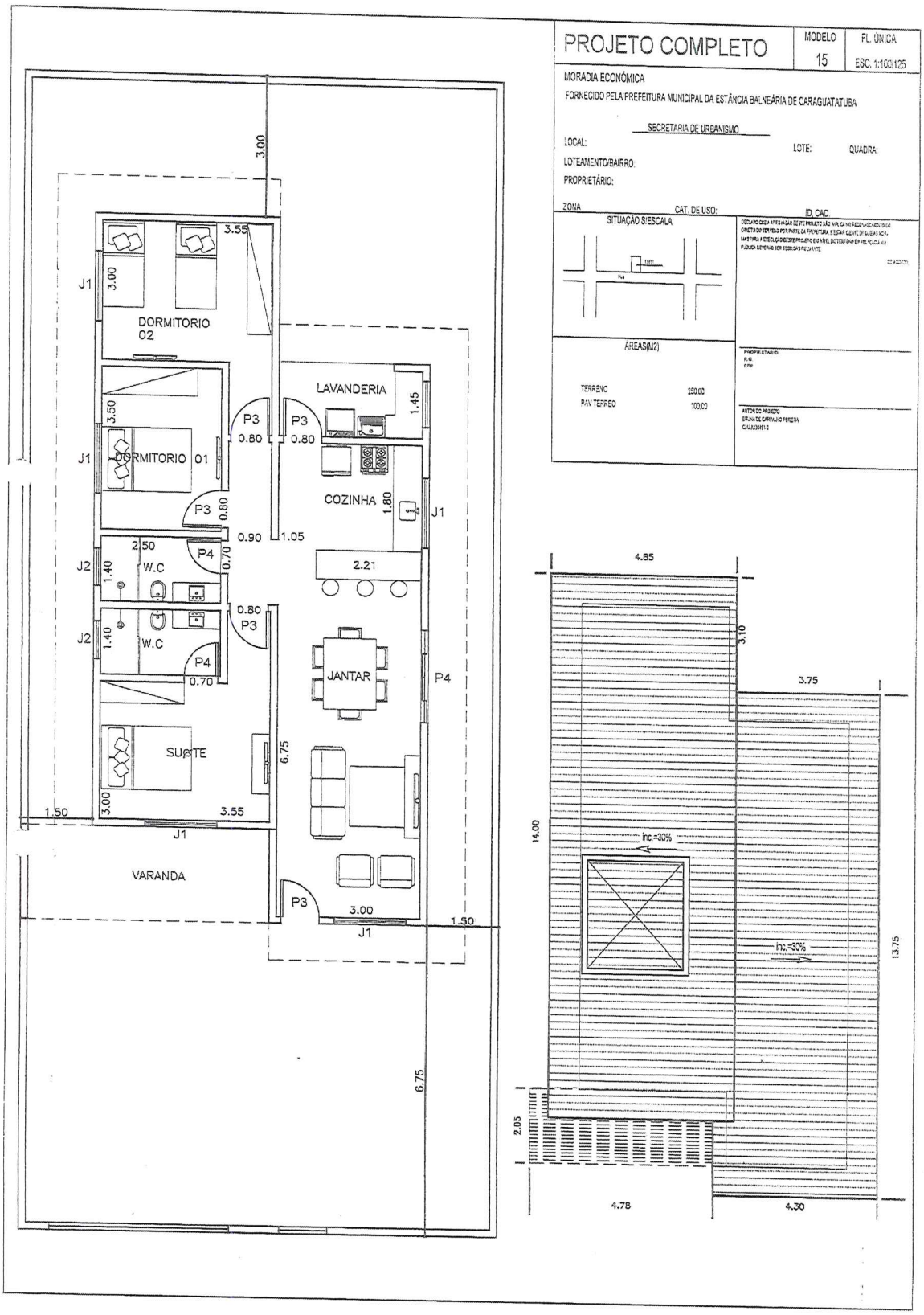

MUNICÍPIO DE CARAGUATATUBA
ESTADO DE SÃO PAULO

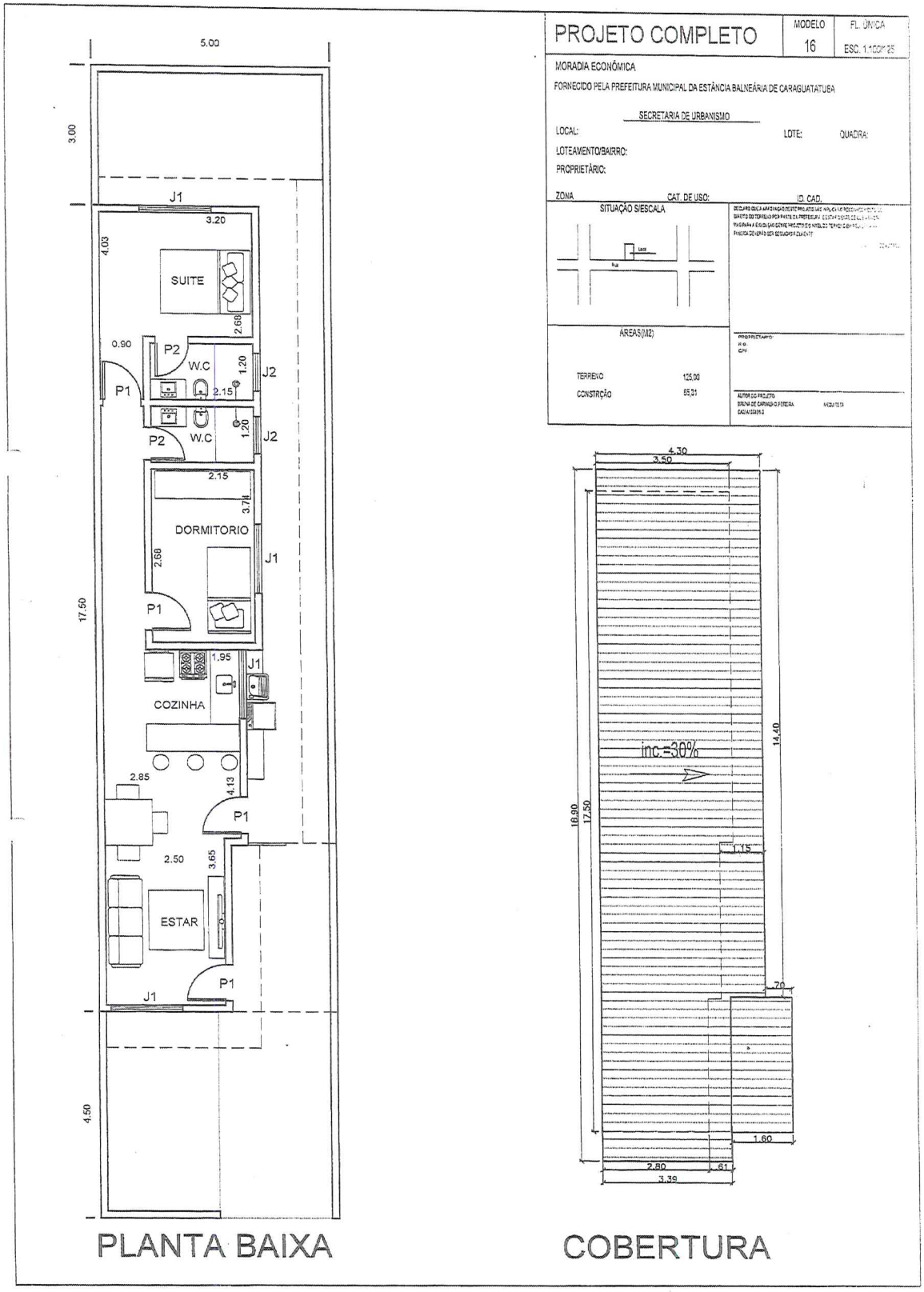

MUNICÍPIO DE CARAGUATATUBA
ESTADO DE SÃO PAULO

PROJETO COMPLETO	MODELO 17	FL. ÚNICA ESC. 1:100

MORADIA ECONÔMICA

FORNECIDO PELA PREFEITURA MUNICIPAL DA ESTÂNCIA BALNEÁRIA DE CARAGUATATUBA

SECRETARIA DE URBANISMO

LOCAL: LOTE: QUADRA:

LOTEAMENTO/BAIRRO:

PROPRIETÁRIO:

ZONA CAT. DE USO: ID. CAD.

SITUAÇÃO S/ESCALA

ÁREAS(M2)

TERREIRO	250,00
PAV TERREO	50,00
PAV SUPERIOR	50,00
AREA TOTAL CONSTRUIDA	100,00

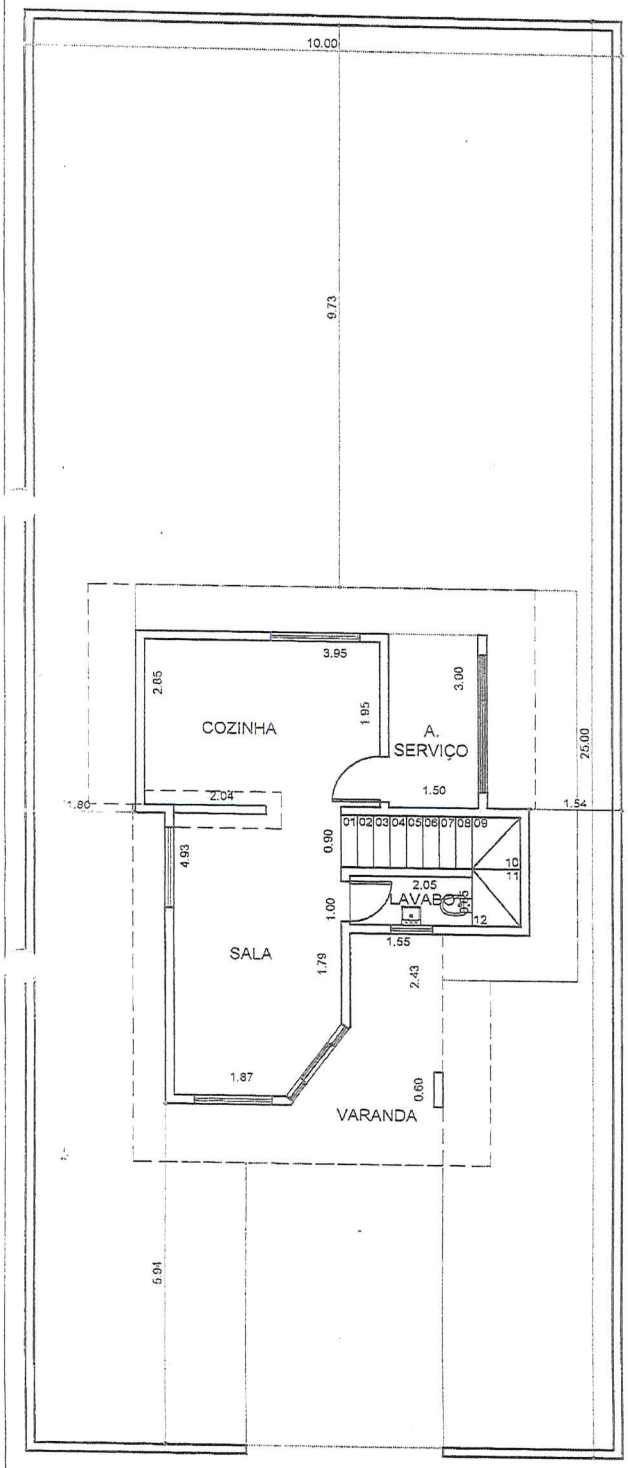

PLANTA BAIXA TÉRREO

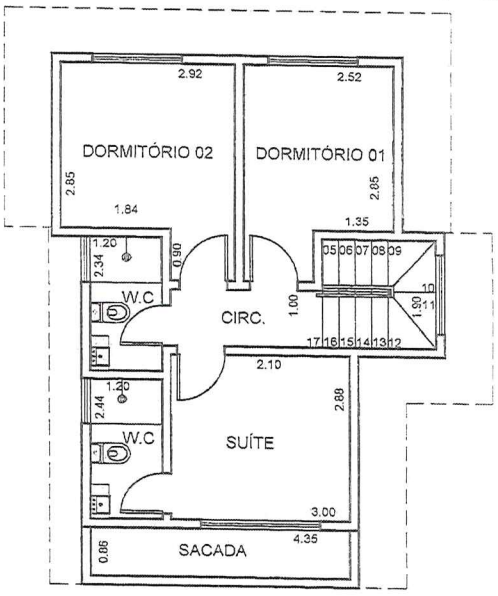

PLANTA BAIXA SUPERIOR

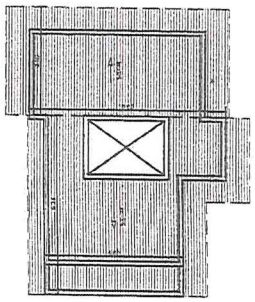

COBERTURA
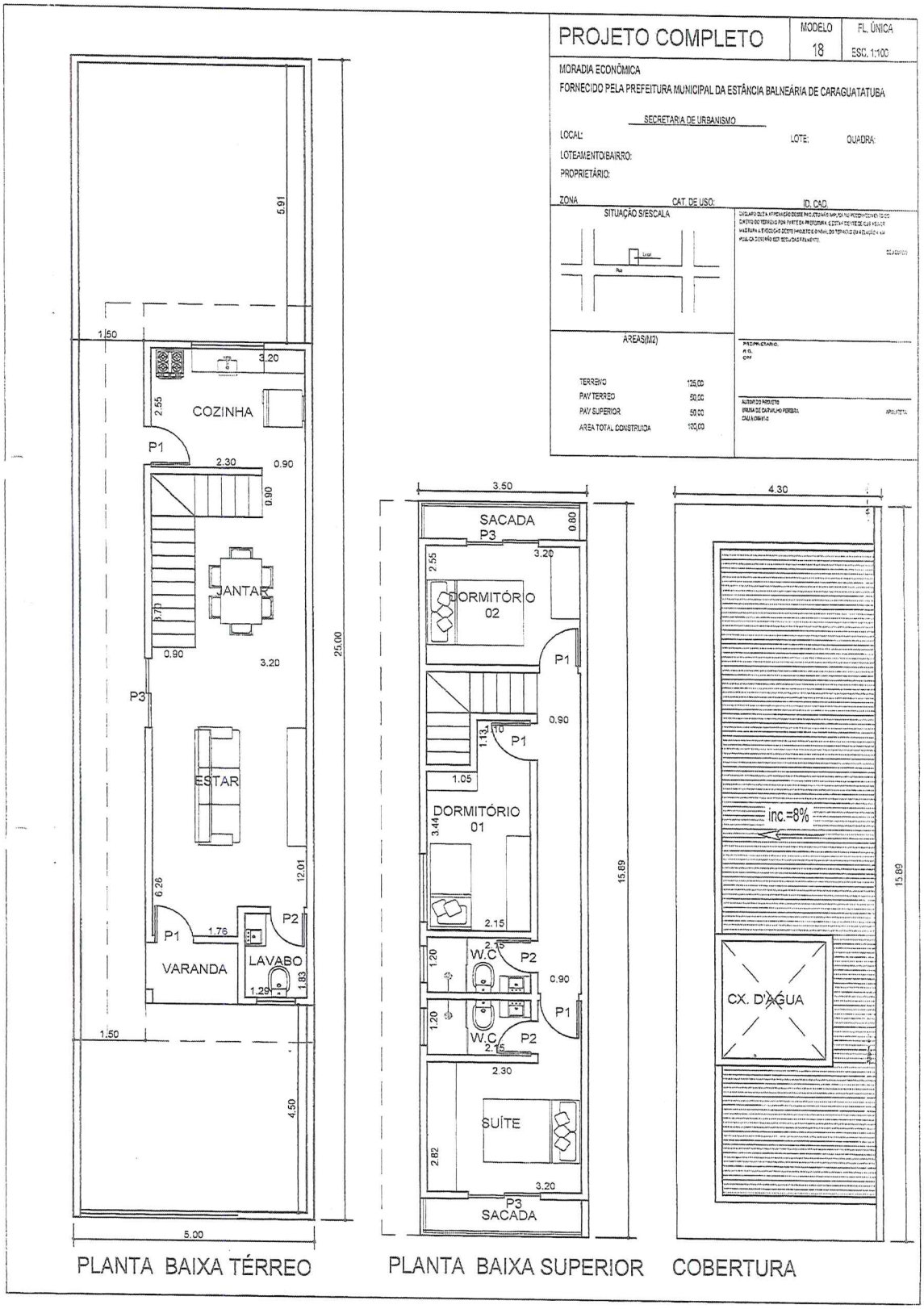
MUNICÍPIO DE CARAGUATATUBA
ESTADO DE SÃO PAULO