



MUNICÍPIO DE CARAGUATATUBA  
ESTADO DE SÃO PAULO

**DECRETO Nº 1.964, DE 03 DE MAIO DE 2024.**

*“Oficializa e denomina vias públicas do “Núcleo Sone”, localizadas no bairro Pegorelli, Município de Caraguatatuba”.*

**JOSÉ PEREIRA DE AGUILAR JUNIOR**, Prefeito Municipal da Estância Balneária de Caraguatatuba, usando das atribuições que lhe são conferidas por Lei e;

**CONSIDERANDO** o que consta dos autos do processo administrativo nº. 29.558/2023;

**D E C R E T A:**

**Art. 1º** Ficam oficializadas e denominadas as seguintes vias públicas do “Núcleo Sone”, localizadas no bairro Pegorelli, neste Município:

**I – RUA AZALÉIA**, que se inicia na Rua Cleusa Fátima dos Santos e termina na Rua Lótus, com aproximadamente 100 (cem) metros de extensão;

**II - RUA HIBISCO**, que se inicia na Rua Cleusa Fátima dos Santos e termina na Rua Lótus, com aproximadamente 100 (cem) metros de extensão;

**III - RUA LÓTUS**, que se inicia na Rua Tulipa e termina em propriedade particular, com aproximadamente 292 (duzentos e noventa e dois) metros de extensão;

**IV - RUA MARGARIDA**, que se inicia na Rua Cleusa Fátima dos Santos e termina na Rua Benedicto Cruz, com aproximadamente 162 (cento e sessenta e dois) metros de extensão;

**V - RUA ORQUÍDEA**, que se inicia na Rua Cleusa Fátima dos Santos e termina na Rua Benedicto Cruz, com aproximadamente 156 (cento e cinquenta e seis) metros de extensão;

**VI - RUA TULIPA**, que se inicia na Rua Cleusa Fátima dos Santos e termina na Rua Benedicto Cruz, com aproximadamente 164 (cento e sessenta e quatro) metros de extensão;

**VII - TRAVESSA CRAVO**, que se inicia na Rua Cleusa Fátima dos Santos e termina em propriedade particular, com aproximadamente 49 (quarenta e nove) metros de extensão;

**VIII - TRAVESSA JASMIN**, que se inicia na Rua Azaléia e termina em propriedade particular, com aproximadamente 49 (quarenta e nove) metros de extensão;



**MUNICÍPIO DE CARAGUATATUBA  
ESTADO DE SÃO PAULO**

**IX - TRAVESSA LÍRIO**, que se inicia na Rua Orquídea e termina em propriedade particular, com aproximadamente 89 (oitenta e nove) metros de extensão;

**X - TRAVESSA ROSA**, que se inicia na Rua Cleusa Fátima dos Santos e termina em propriedade particular, com aproximadamente 54 (cinquenta e quatro) metros de extensão.

**Art. 2º** Ficam fazendo partes integrantes deste Decreto a justificativa e o croqui de localização anexos.

**Art. 3º** O Poder Público Municipal providenciará o cadastramento da presente denominação e a sua divulgação.

**Art. 4º** Este Decreto entrará em vigor na data de sua publicação, revogadas as disposições em contrário.

Caraguatatuba, 03 de maio de 2.024.

**JOSÉ PEREIRA DE AGUILAR JUNIOR**  
Prefeito Municipal



**MUNICÍPIO DE CARAGUATATUBA  
ESTADO DE SÃO PAULO**

**JUSTIFICATIVA**

As vias públicas oficializadas e denominadas estão localizadas no “Núcleo Sone”, no bairro Pegorelli, neste Município, que é objeto de regularização fundiária conduzida pela Secretaria Municipal de Habitação, sendo necessárias tais medidas para possibilitar que seja implantada no local a infraestrutura necessária para aquela finalidade.

As vias recebem os nomes de Rua Azaléia, Rua Hibisco, Rua Lótus, Rua Margarida, Rua Orquídea, Rua Tulipa, Travessa Cravo, Travessa Lírio, Travessa Rosa e Travessa Jasmim, por já serem utilizadas como vias públicas e reconhecidas pelos moradores com aquelas denominações.



MUNICÍPIO DE CARAGUATATUBA  
ESTADO DE SÃO PAULO

PREFEITURA MUNICIPAL DE  
**CARAGUATATUBA** | SECRETARIA MUNICIPAL DE  
**FAZENDA**

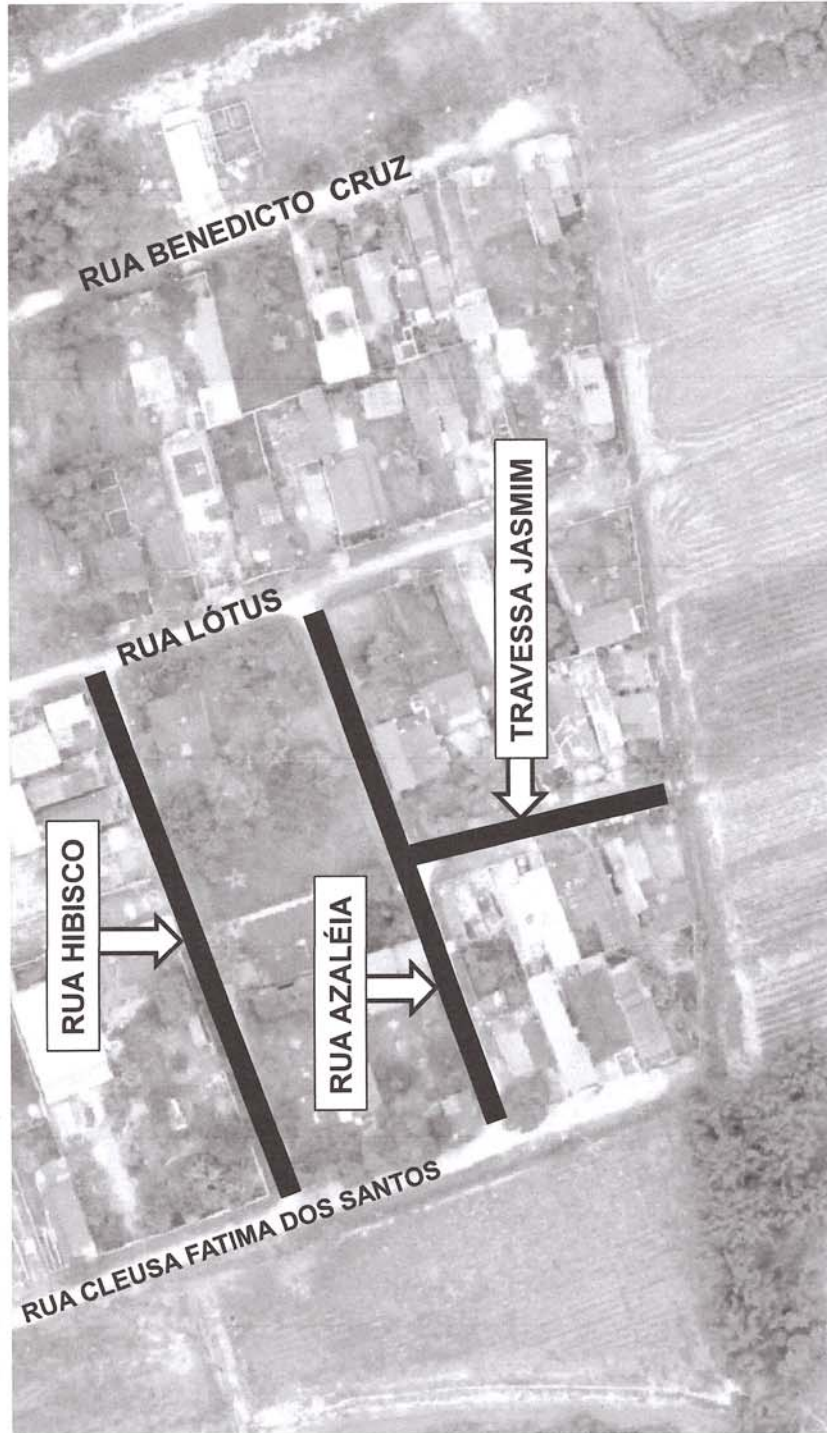

**RUA HIBISCO, RUA AZALÉIA E TRAVESSA JASMIM**

grupo@campo.fazenda@caraguatatuba.sp.gov.br  
@prefeitura@caraguatatuba  
@caraguatatuba\_oficial

Área de Tributos Imobiliários / Setor de Grupo de Campo  
(12) 3397.8238 / 12 3397.3175 / 12 99654.3560  
Avenida Frei Pacifico Wagner, 932 - Centro



MUNICÍPIO DE CARAGUATATUBA  
ESTADO DE SÃO PAULO



PREFEITURA MUNICIPAL DE  
**CARAGUATATUBA**  
MUNICÍPIO DE  
**FAZENDA**

**RUA LÓTUS**

Área de Tributos Imobiliários / Setor de Grupo de Campo  
(12) 3897.8238/12.3897.3175 / 12.99554.3560  
Avenida Frel Pacifico Wagner, 532 - Centro

gruopdecampo.fazenda@caraguatatuba.sp.gov.br  
@prefeiturades:caraguatatuba  
@caraguatatuba\_oficial





MUNICÍPIO DE CARAGUATATUBA  
ESTADO DE SÃO PAULO

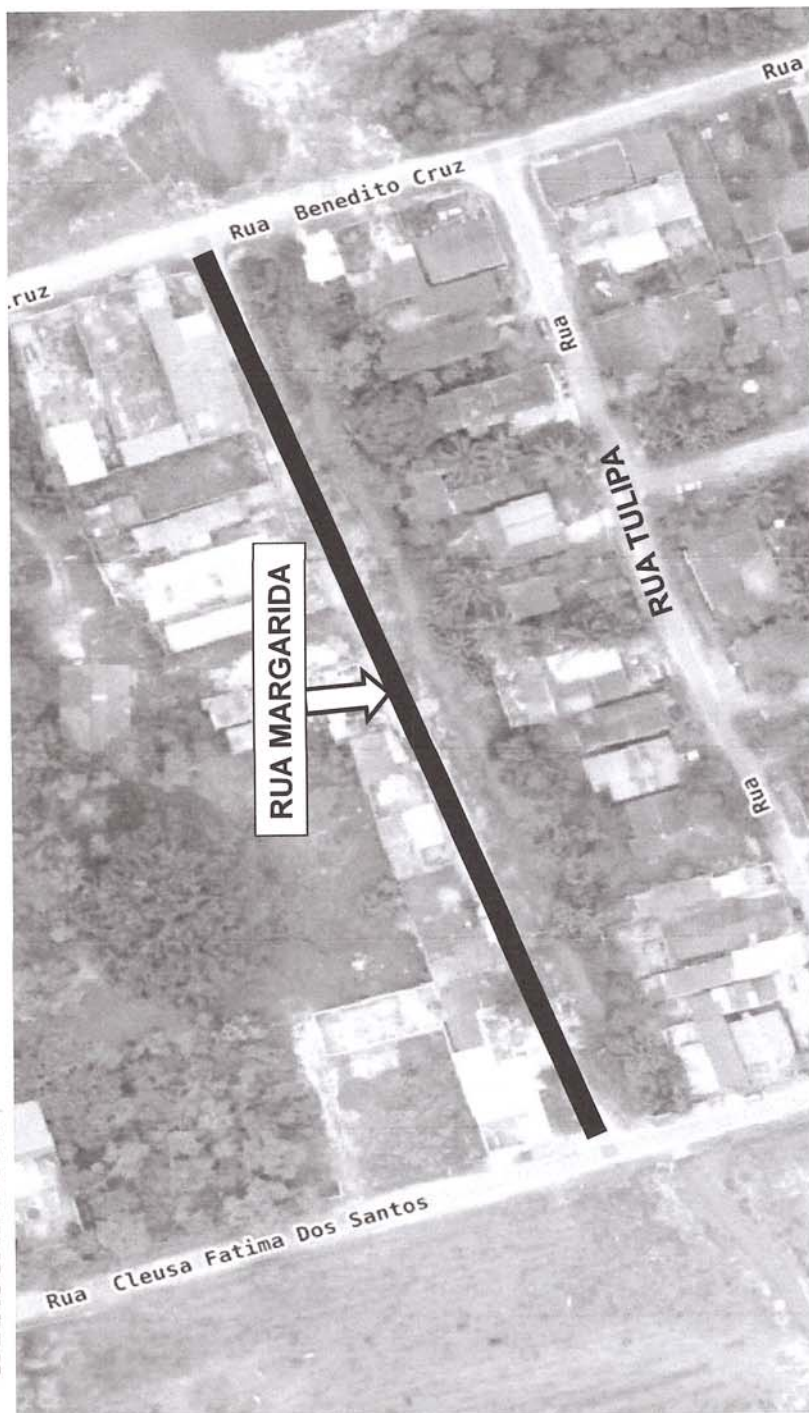

PREFEITURA MUNICIPAL DE  
**CARAGUATATUBA**  
SECRETARIA MUNICIPAL DE  
**FAZENDA**

**RUA MARGARIDA**

Área de Tributos Imobiliários / Setor de Grupo de Campo  
(12) 33978238 / 12 33973175 / 12 3396543560  
Avenida Frei Pacifico Wagner, 832 - Centro

grupo@campo.fazenda@caraguatatuba.sp.gov.br  
@prefeitura@caraguatatuba  
@caraguatatuba\_oficial



MUNICÍPIO DE CARAGUATATUBA  
ESTADO DE SÃO PAULO

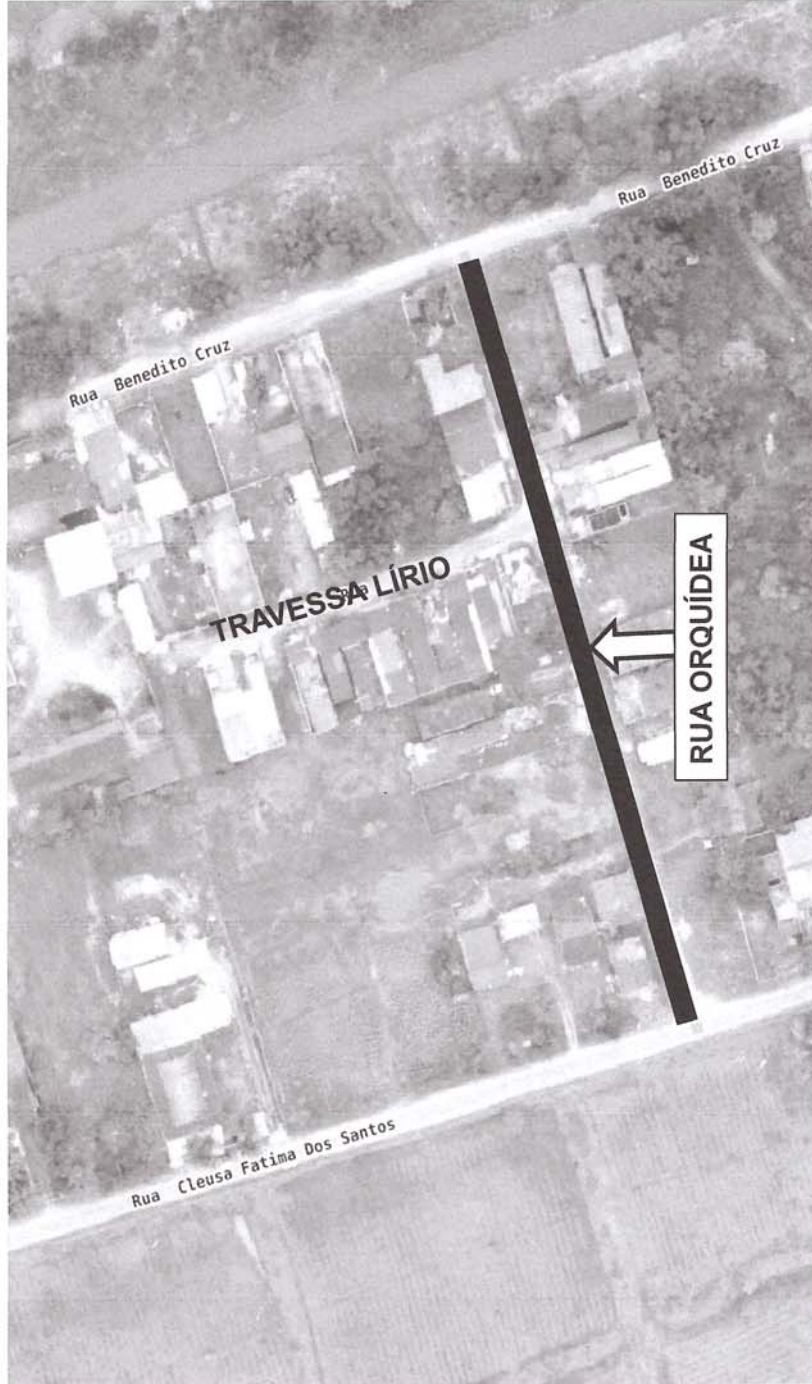

PREFEITURA MUNICIPAL DE  
**CARAGUATATUBA**  
SECRETARIA MUNICIPAL DE  
**FAZENDA**

**RUA ORQUÍDEA**

Área de Tributos Imobiliários / Setor de Grupo de Campo  
(12) 3397.8238 / 12 3397.8775 / 12 3395.64.9560  
Avenida Frei Pacifico Wagner, 932 - Centro

gruposcampo.fazenda@caraguatatuba.sp.gov.br  
@prefeitura@caraguatatuba  
@caraguatatuba\_oficial



MUNICÍPIO DE CARAGUATATUBA  
ESTADO DE SÃO PAULO

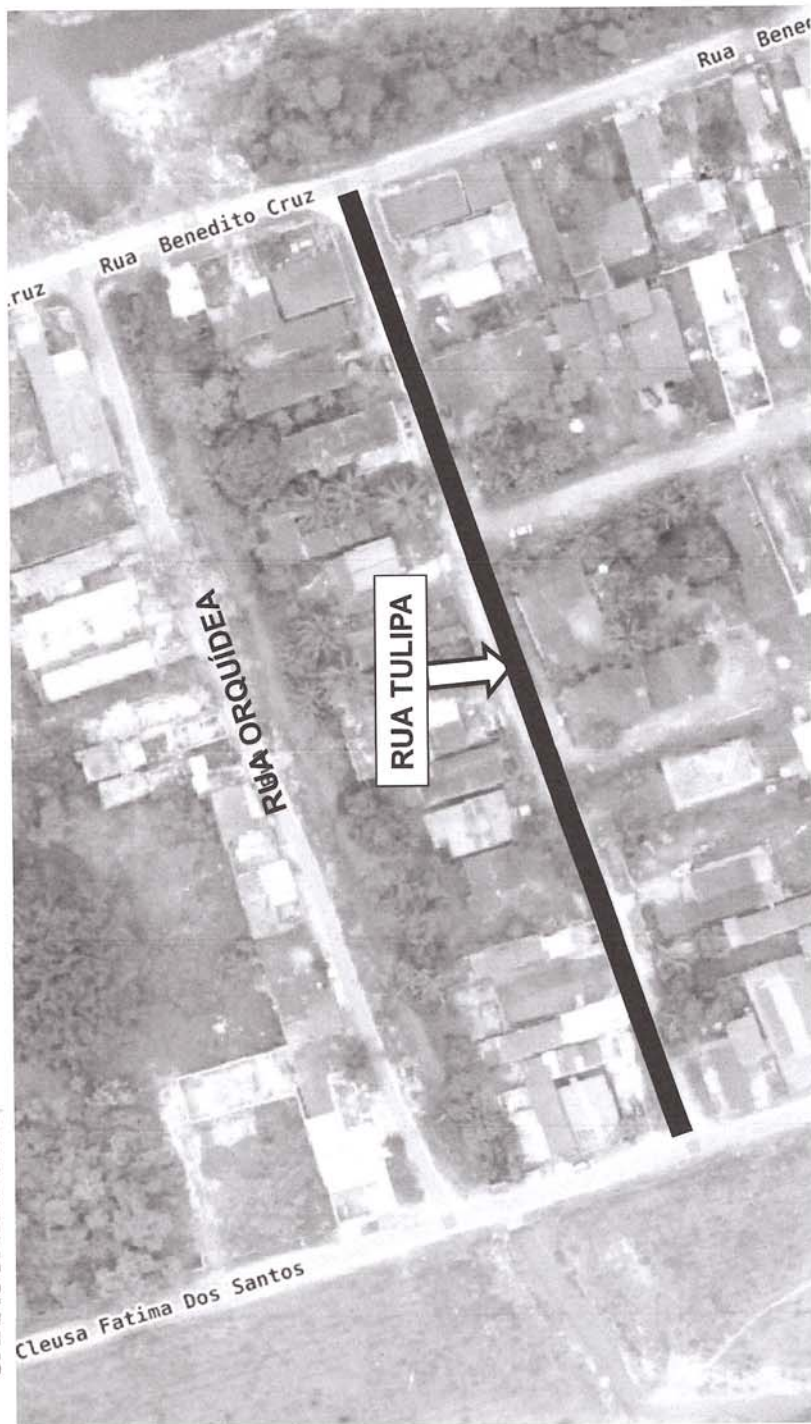

PREFEITURA MUNICIPAL DE  
**CARAGUATATUBA**  
SECRETARIA MUNICIPAL DE  
**FAZENDA**

**RUA TULIPA**

Area de Tributos Imobiliários / Setor de Grupo de Campo  
(12) 3897.8238/12-3897.8175 / 12-99654.3660  
Avenida Frei Pacifico Wagner, 932 - Centro

grupo@campo.fazenda@caraguatatuba.sp.gov.br  
@prefeitura@caraguatatuba  
@caraguatatuba\_oficial





MUNICÍPIO DE CARAGUATATUBA  
ESTADO DE SÃO PAULO

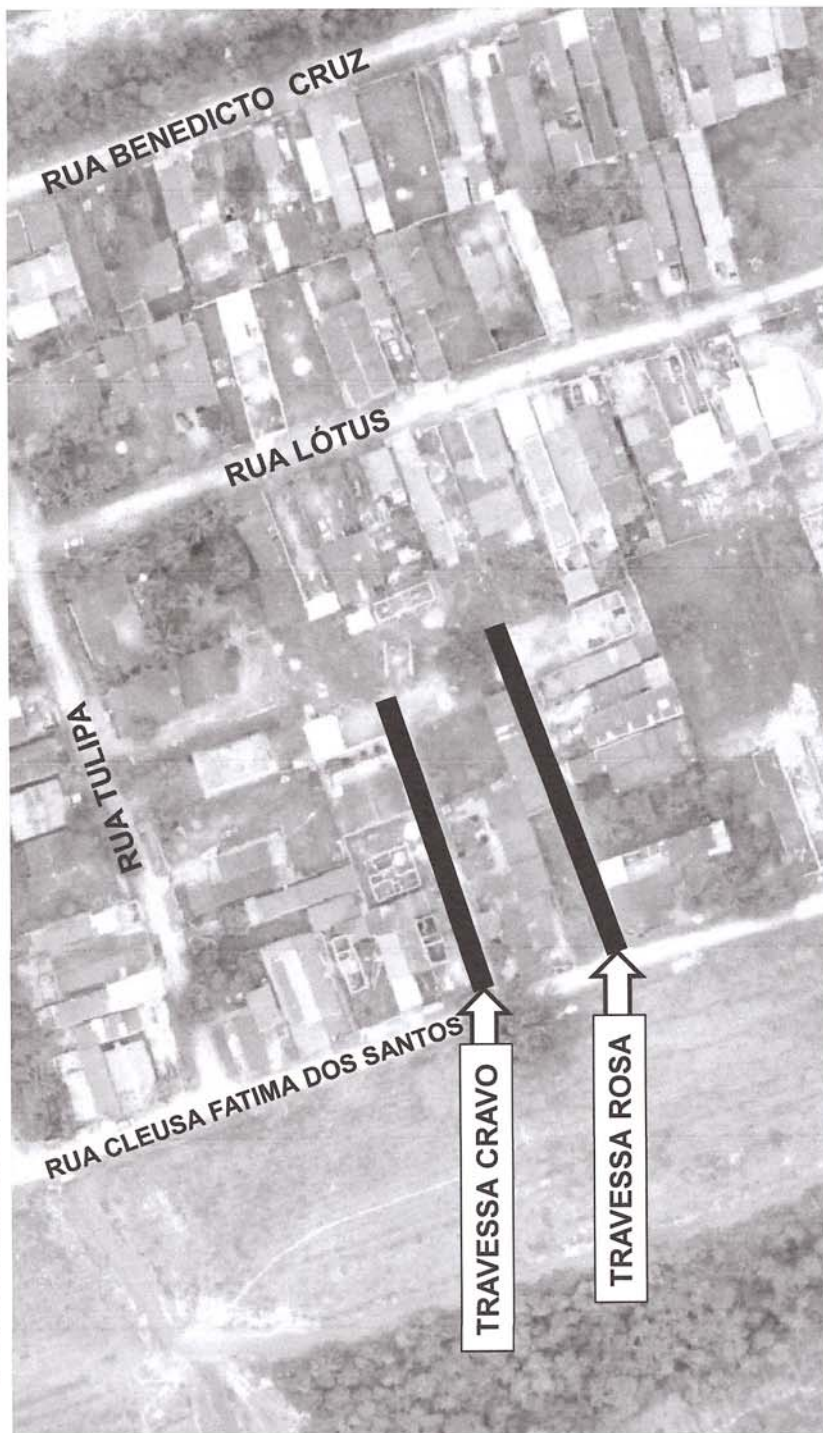

PREFEITURA MUNICIPAL DE  
**CARAGUATATUBA**  
SECRETARIA MUNICIPAL DE  
**FAZENDA**

Área de Tributos Imobiliários / Setor de Grupo de Campo  
(12) 3897.8238 / 12 38973175 / 12 99654.3560  
Avenida Frel Pacifico Wagner, 932 - Centro

gruopdecampo.fazenda@caraguatatuba.sp.gov.br  
@prefeituradecaraguatatuba  
@caraguatatuba\_oficial

**TRAVESSA CRAVO E TRAVESSA ROSA**



MUNICÍPIO DE CARAGUATATUBA  
ESTADO DE SÃO PAULO

PREFEITURA MUNICIPAL DE  
**CARAGUATATUBA**  
SECRETARIA MUNICIPAL DE  
**FAZENDA**

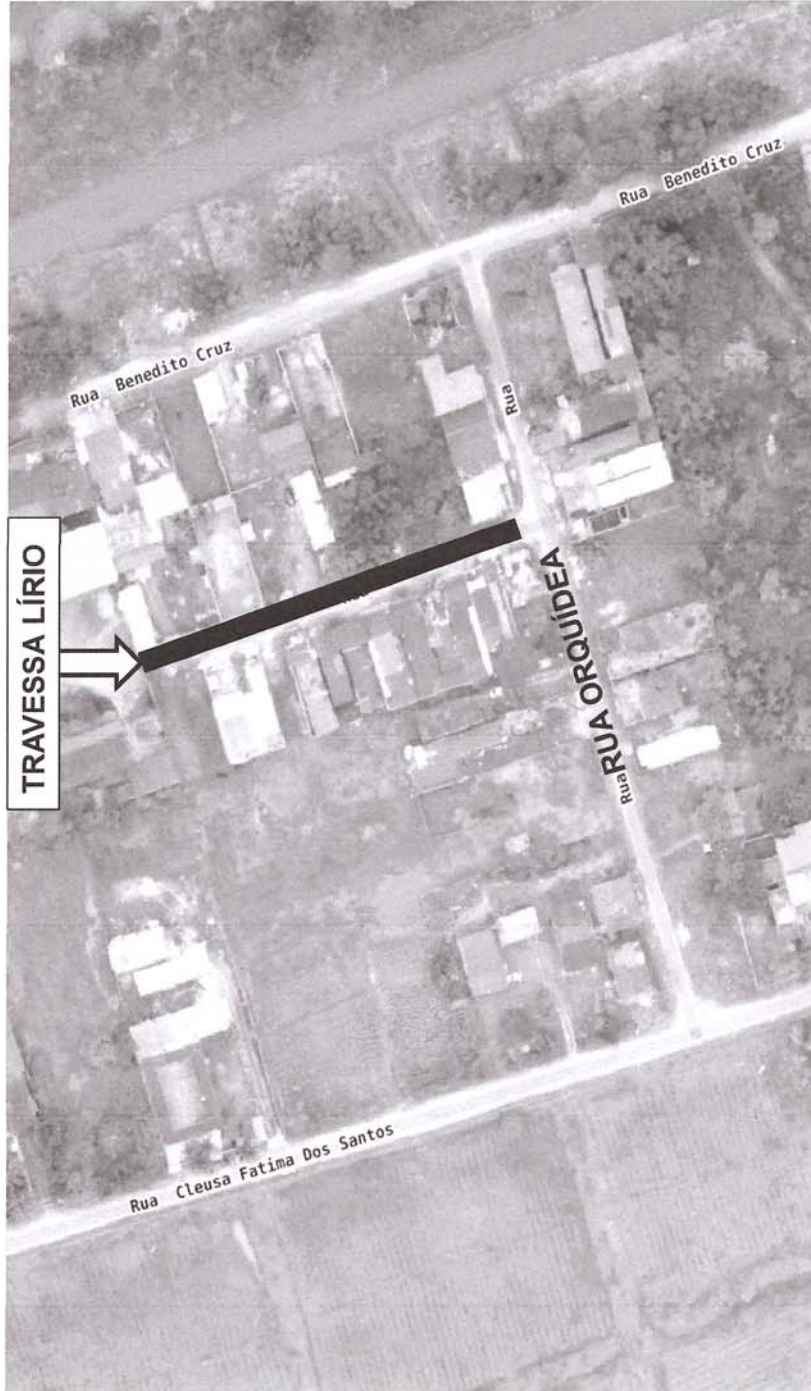

TRAVESSA LÍRIO

TRAVESSA LÍRIO

Área de Tributos Imobiliários / Setor de Grupo de Campo  
(12) 3897.8238 / 12 3897.8175 / 12 99854.9560  
Avenida Fiel Pacifico Wagner, 932 - Centro

grupo@campo.fazenda@caraguatatuba.sp.gov.br  
@prefeitura@caraguatatuba  
@caraguatatuba\_oficial