



PREFEITURA MUNICIPAL DA ESTÂNCIA BALNEÁRIA DE CARAGUATATUBA
ESTADO DE SÃO PAULO

LEI N.º 994, DE 20 DE DEZEMBRO DE 2002.

"Autoriza a concessão de direito real de uso de área integrante do patrimônio do Município, a favor do Centro de Convivência da Terceira Idade "Estrela do Mar".

Autor: Executivo

ANTONIO CARLOS DA SILVA, Prefeito Municipal da Estância Balneária de Caraguatatuba, usando das atribuições que lhe são conferidas por lei, **FAZ SABER** que a Câmara Municipal aprovou e ele sanciona e promulga a seguinte Lei:

Art. 1.º - Fica o Poder Executivo autorizado a conceder direito real de uso de área, integrante do patrimônio público do Município, localizada no loteamento denominado "Cidade Jardim", neste Município, pelo prazo de 20 (vinte) anos, prorrogável por igual período, a favor do Centro de Convivência da Terceira Idade "Estrela do Mar", entidade de utilidade pública, sem fins lucrativos, com sede em Caraguatatuba, cuja área é formada pelo lote n.º 48 (quarenta e oito) da quadra "P", do aludido loteamento, com uma área total de 402,00m² (quatrocentos e dois metros quadrados), e que assim se descreve:

"Mede 17,20m (dezessete metros e vinte centímetros) de frente para a Rua das Seringueiras; mede 22,80m (vinte e dois metros e oitenta centímetros) do lado direito de quem da rua olha para o lote e divide com o lote n.º 49; mede 30,90m (trinta metros e noventa centímetros) do lado esquerdo e divide com o lote n.º 47; mede 15,00m (quinze metros) nos fundos e divide com o lote n.º 6 e parte do lote n.º 7, encerrando a área de 402,00m² (quatrocentos e dois metros quadrados)."

Art. 2.º - A concessão será feita para que o Centro de Convivência da Terceira Idade "Estrela do Mar", construa no local equipamentos de lazer e esportivos para desenvolvimento de atividades junto aos idosos, como consta do Processo Administrativo n.º 22.738/02 - SOP, da Prefeitura Municipal de Caraguatatuba.

Art. 3.º - No instrumento de outorga da concessão, deverá constar que a entidade beneficiária obriga-se a dar início às obras no prazo máximo de 12 (doze) meses, da data da formalização, devendo concluí-las no prazo de 2 (dois) anos, sob pena de ser tornada sem efeito a concessão, revertendo o imóvel ao patrimônio público, sem qualquer direito da entidade de indenização por benfeitorias que tenha realizado.

Art. 4.º - Esta Lei entrará em vigor na data de sua publicação, revogadas as disposições em contrário.

Caraguatatuba, 20 de dezembro de 2002.

ANTONIO CARLOS DA SILVA
Prefeito Municipal

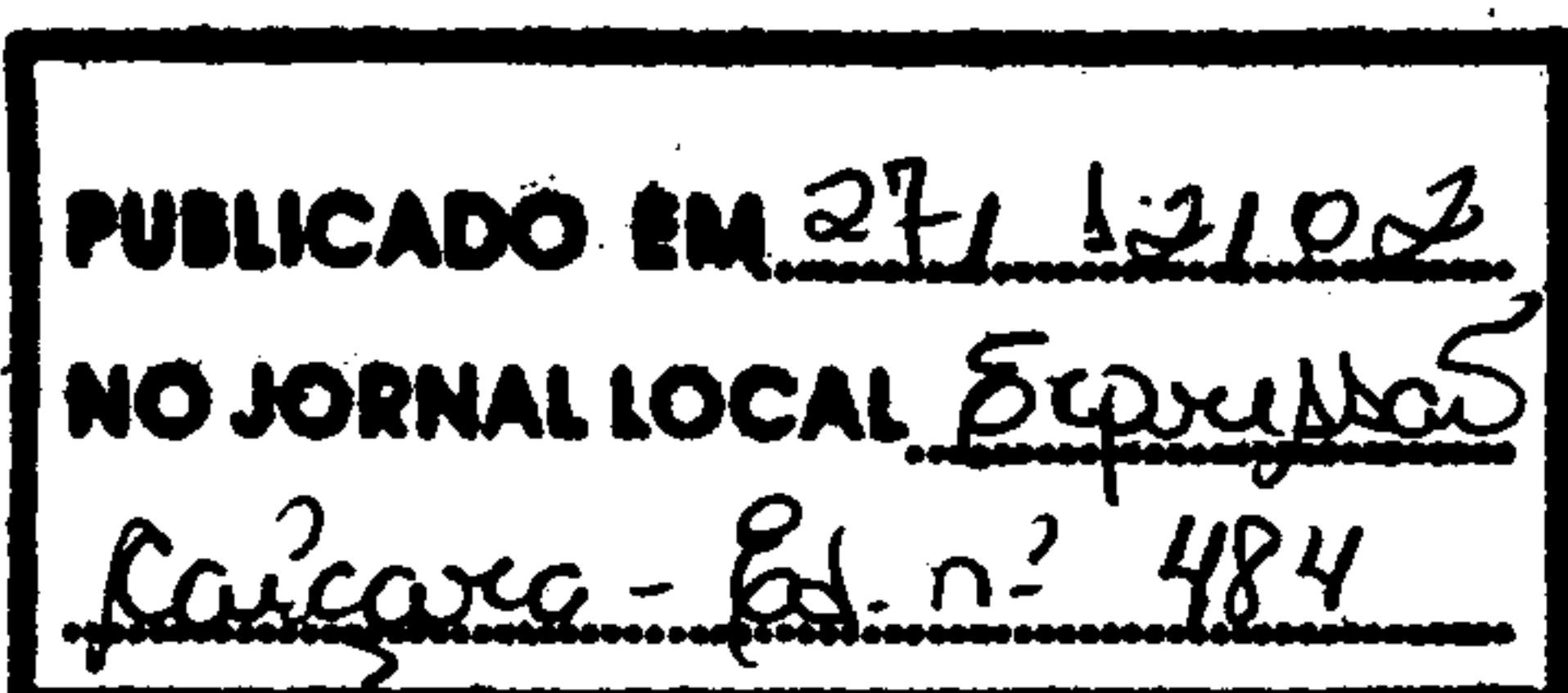



1. Classe: MOTORISTA II

2. Descrição sintética: compreende os cargos que se destinam a conduzir veículo motorizado utilizado no transporte de passageiros e carga dentro do território nacional, conservando-os em perfeitas condições de aparência e funcionamento.

3. Atribuições típicas:

- dirigir automóveis, caminhonetes e demais veículos leves de transporte de passageiros e cargas, ônibus e caminhões, e outros veículos enquadrados na categoria "D", dentro ou fora do Município, verificando diariamente as condições de funcionamento do veículo, antes de sua utilização: pneus, água do sistema de arrefecimento, bateria, nível de óleo, sinaleiros, freios, embreagem, faróis, abastecimento de combustível, etc.;
- zelar pela segurança de passageiros verificando o fechamento de portas e o uso de cintos de segurança;
- verificar se a documentação do veículo a ser utilizado está completa, bem como devolvê-la à chefia imediata quando do término da tarefa;
- orientar o carregamento e descarregamento de cargas a fim de manter o equilíbrio do veículo e evitar danos aos materiais transportados;
- observar os limites de carga preestabelecidos, quanto ao peso, altura, comprimento e largura;
- fazer pequenos reparos de urgência;
- manter o veículo limpo, interna e externamente e em condições de uso, levando-o à manutenção sempre que necessário;
- observar os períodos de revisão e manutenção preventiva do veículo;
- anotar em formulário próprio, a quilometragem rodada, viagens realizadas, cargas transportadas, itinerários percorridos e outras ocorrências;
- recolher ao local apropriado o veículo após a realização do serviço, deixando-o corretamente estacionado e fechado
- auxiliar no embarque e desembarque de passageiros;
- Auxiliar no carregamento e descarregamento de volumes;
- Auxiliar na distribuição de volumes, de acordo com normas e roteiros pré-estabelecidos;
- Conduzir os servidores da Prefeitura, em lugar e hora determinados, conforme itinerário estabelecido ou instruções específicas;
- executar outras atribuições afins.

4. Requisitos para provimento:

- Instrução - ensino fundamental completo e carteira de habilitação de motorista profissional - Categoria "D".

Alterações introduzidas pelo artigo 4.º, da Lei n.º 1.002, de 02 de abril de 2003.



PREFEITURA MUNICIPAL DA ESTÂNCIA BALNEÁRIA DE CARAGUATATUBA
ESTADO DE SÃO PAULO

ANEXO I - Classes da Parte Permanente do Quadro de Pessoal da Prefeitura Municipal de Caraguatatuba (Continuação)

| Denominação do Grupo Ocupacional | Denominação do Cargo | Nível de Vencimento | Quantitativo de Vagas | Carga Horária Semanal |
|----------------------------------|-----------------------------|---------------------|-----------------------|-----------------------|
| Nível Superior | Biólogo I | NSI | 02 | 40h |
| | Biólogo II | NSII | 02 | 40h |
| | Biólogo III | NSIII | 01 | 40h |
| | Cirurgião-Dentista I | NSII | 31 | 20h |
| | Cirurgião-Dentista II | NSIII | 20 | 20h |
| | Cirurgião-Dentista III | NSIV | 12 | 20h |
| | Contador I | NSI | 01 | 40h |
| | Contador II | NSII | 01 | 40h |
| | Contador III | NSIII | 01 | 40h |
| | Economista I | NSI | 01 | 40h |
| | Economista II | NSII | 01 | 40h |
| | Economista III | NSIII | 01 | 40h |
| | Enfermeiro I | NSI | 12 | 40h |
| | Enfermeiro II | NSII | 08 | 40h |
| | Enfermeiro III | NSIII | 05 | 40h |
| | Engenheiro Agrônomo I | NSII | 01 | 40h |
| | Engenheiro Agrônomo II | NSIII | 01 | 40h |
| | Engenheiro Agrônomo III | NSIV | 01 | 40h |
| | Engenheiro Civil I | NSII | 02 | 40h |
| | Engenheiro Civil II | NSIII | 01 | 40h |
| | Engenheiro Civil III | NSIV | 01 | 40h |
| | Farmacêutico-Bioquímico I | NSI | 10 | 40h |
| | Farmacêutico-Bioquímico II | NSII | 05 | 40h |
| | Farmacêutico-Bioquímico III | NSIII | 03 | 40h |
| | Fisioterapeuta I | NSI | 10 | 40h |
| | Fisioterapeuta II | NSII | 05 | 40h |
| | Fisioterapeuta III | NSIII | 03 | 40h |
| | Fonoaudiólogo I | NSI | 03 | 40h |
| | Fonoaudiólogo II | NSII | 02 | 40h |
| | Fonoaudiólogo III | NSIII | 02 | 40h |

Alterações introduzidas pelo artigo 1.º, da Lei n.º 1.002, de 02 de abril de 2003.



PREFEITURA MUNICIPAL DA ESTÂNCIA BALNEÁRIA DE CARAGUATATUBA
ESTADO DE SÃO PAULO

ANEXO I - Classes da Parte Permanente do Quadro de Pessoal da Prefeitura Municipal de Caraguatatuba

| Denominação do Grupo Ocupacional | Denominação do Cargo | Nível de Vencimento | Quantitativo de Vagas | Carga Horária Semanal |
|---|--------------------------------------|---------------------|-----------------------|-----------------------|
| Administrativo-Contábil-Financeiro | Agente Administrativo I | VI | 250 | 40h |
| | Agente Administrativo II | VIII | 54 | 40h |
| | Agente Administrativo III | X | 34 | 40h |
| | Técnico de Arquivo | X | 02 | 40h |
| | Técnico de Contabilidade | X | 02 | 40h |
| | Técnico de Segurança do Trabalho | X | 02 | 40h |
| Fiscalização | Agente de Fiscalização de Trânsito | IX | 75 | 40h |
| | Fiscal de Obras | IX | 25 | 40h |
| | Fiscal de Posturas | IX | 25 | 40h |
| | Fiscal de Tributos | IX | 25 | 40h |
| | Fiscal de Saúde Pública | IX | 35 | 40h |
| Serviços Gerais | Auxiliar de Serviços Gerais I | I | 70 | 40h |
| | Auxiliar de Serviços Gerais II | III | 30 | 40h |
| | Cozinheiro | III | 30 | 40h |
| | Piscineiro | IV | 06 | 40h |
| | Telefonista | IV | 06 | 40h |
| | Vigia | IV | 100 | 40h |
| Serviços de Apoio à Educação, Ação Social, Turismo, Esporte, Lazer e Comunicação Social | Auxiliar de Biblioteca | VII | 06 | 40h |
| | Auxiliar de Desenvolvimento Infantil | IV | 100 | 40h |
| | Fotógrafo | VII | 01 | 40h |
| | Inspetor de Alunos | V | 55 | 40h |
| | Monitor de Artes e Ofícios | VII | 10 | 40h |
| | Monitor de Esportes e Recreação | VII | 10 | 40h |
| | Salva-vidas | VI | 06 | 30h |
| | Secretário Escolar | X | 30 | 40h |
| Serviços de Apoio à Saúde | Agente de Zoonoses | V | 10 | 40h |
| | Auxiliar de Consultório Dentário | VI | 35 | 40h |
| | Auxiliar de Enfermagem | VI | 100 | 40h |
| | Auxiliar de Laboratório | VI | 04 | 40h |
| | Técnico de Enfermagem | X | 50 | 40h |
| | Técnico de Higiene Dental | X | 04 | 40h |
| | Técnico de Laboratório | X | 04 | 40h |
| | Técnico de Radiologia | X | 02 | 40h |

Alterações introduzidas pelo artigo 1.º, da Lei n.º 1.002, de 02 de abril de 2003.



PREFEITURA MUNICIPAL DA ESTÂNCIA BALNEÁRIA DE CARAGUATATUBA
ESTADO DE SÃO PAULO

ANEXO I - Classes da Parte Permanente do Quadro de Pessoal da Prefeitura Municipal de Caraguatatuba (Continuação)

| Denominação do Grupo Ocupacional | Denominação do Cargo | Nível de Vencimento | Quantitativo de Vagas | Carga Horária Semanal |
|----------------------------------|--------------------------------------|---------------------|---------------------------------|-----------------------|
| Nível Superior | Jornalista I | NSI | 01 | 40h |
| | Jornalista II | NSII | 01 | 40h |
| | Jornalista III | NSIII | 01 | 40h |
| | Médico I | NSII | 50 | 20h |
| | Médico II | NSIII | 30 | 20h |
| | Médico III | NSIV | 20 | 20h |
| | Médico Veterinário I | NSII | 01 | 20h |
| | Médico Veterinário II | NSIII | 01 | 20h |
| | Médico Veterinário III | NSIV | 01 | 20h |
| | Nutricionista I | NSI | 01 | 40h |
| | Nutricionista II | NSII | 01 | 40h |
| | Nutricionista III | NSIII | 01 | 40h |
| | Psicólogo I | NSI | <input type="text" value="16"/> | 40h |
| | Psicólogo II | NSII | <input type="text" value="10"/> | 40h |
| | Psicólogo III | NSIII | <input type="text" value="07"/> | 40h |
| | Procurador Jurídico I | NSII | <input type="text" value="05"/> | 40h |
| | Procurador Jurídico II | NSIII | <input type="text" value="03"/> | 40h |
| | Procurador Jurídico III | NSIV | <input type="text" value="02"/> | 40h |
| | Profissionais de Educação Física I | NSI | 13 | 40h |
| | Profissionais de Educação Física II | NSII | 05 | 40h |
| | Profissionais de Educação Física III | NSIII | 03 | 40h |
| | Técnico em Meio Ambiente I | NSI | 02 | 40h |
| | Técnico em Meio Ambiente II | NSII | 01 | 40h |
| | Técnico em Meio Ambiente III | NSIII | 01 | 40h |
| | Tecnólogo em Proces. de Dados I | NSI | 01 | 40h |
| | Tecnólogo em Proces. de Dados II | NSII | 01 | 40h |
| | Tecnólogo em Proces. de Dados III | NSIII | 01 | 40h |
| | Tecnólogo em Turismo I | NSI | 01 | 40h |
| | Tecnólogo em Turismo II | NSII | 01 | 40h |
| | Tecnólogo em Turismo III | NSIII | 01 | 40h |
| | Terapeuta Ocupacional I | NSI | 01 | 40h |
| | Terapeuta Ocupacional II | NSII | 02 | 40h |
| | Terapeuta Ocupacional III | NSIII | 02 | 40h |
| | | | | 01 |

Caraguatatuba, 20 de dezembro de 2002

ANTONIO CARLOS DA SILVA
Prefeito Municipal

Alterações introduzidas pelo artigo 1.º, da Lei n.º 1.002, de 02 de abril de 2003.



PREFEITURA MUNICIPAL DA ESTÂNCIA BALNEÁRIA DE CARAGUATATUBA
ESTADO DE SÃO PAULO

Alterações introduzidas pelo artigo 2.º, da Lei n.º 1.002, de 02 de abril de 2003.

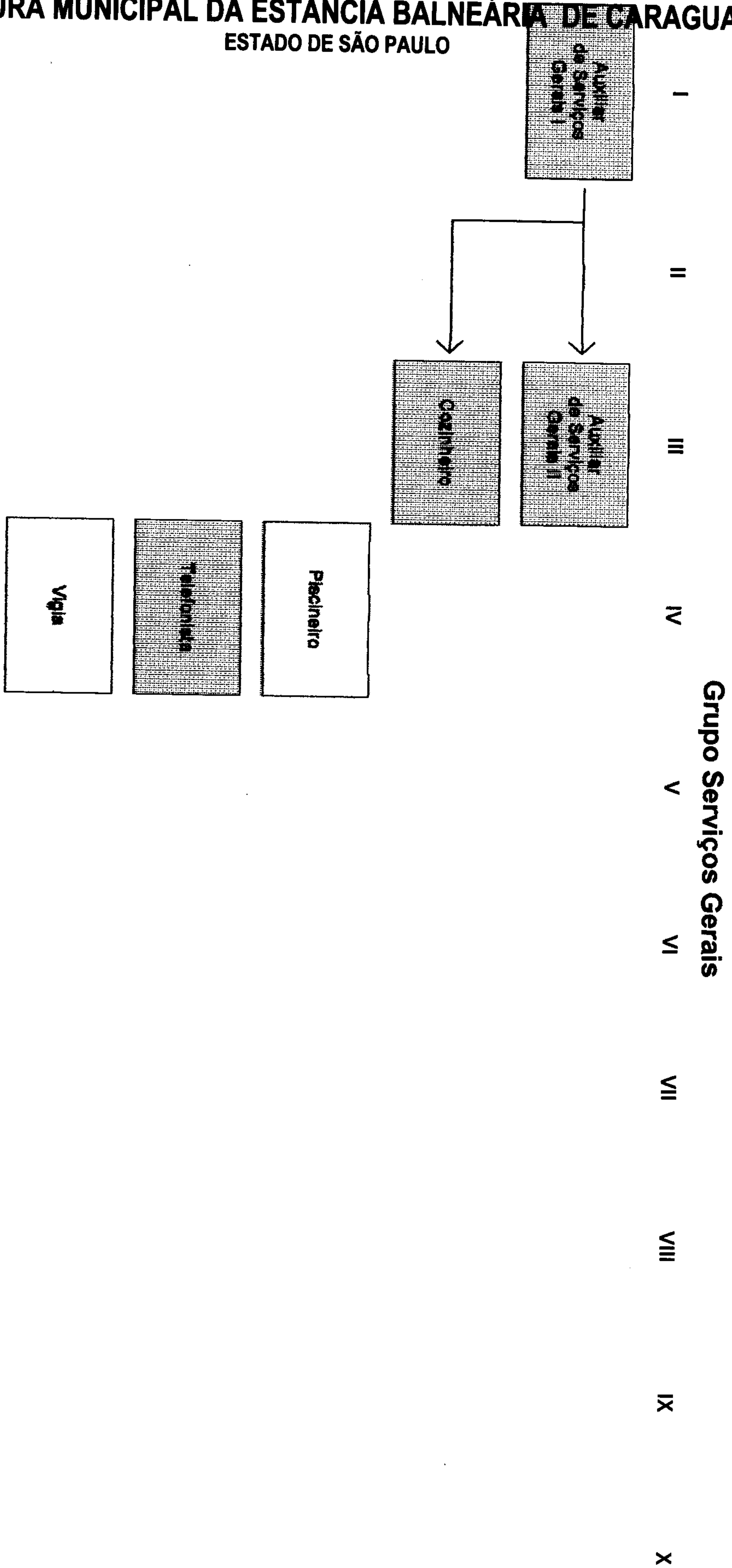



PREFEITURA MUNICIPAL DA ESTÂNCIA BALNEÁRIA DE CARAGUATATUBA
ESTADO DE SÃO PAULO

**ANEXO IV - CLASSES DA PARTE PERMANENTE DO QUADRO DE PESSOAL
HIERARQUIZADAS POR NÍVEIS DE VENCIMENTO (Continuação)**

| NÍVEL VENCIMENTO | DENOMINAÇÃO DO CARGO EFETIVO |
|------------------|---|
| VI | Agente Administrativo I Auxiliar de Consultório Dentário Auxiliar de Enfermagem Auxiliar de Laboratório Eletricista Eletricista de Autos Mecânico I Motorista II |
| VII | <input type="checkbox"/> Artífice IV Auxiliar de Biblioteca Monitor de Artes e Ofícios Monitor de Esportes e Recreação Operador de Máquinas Pesadas II |
| VIII | Agente Administrativo II Mecânico II |
| IX | Agente de Fiscalização de Trânsito Desenhista Fiscal de Obras Fiscal de Posturas Fiscal de Saúde Pública Fiscal de Tributos |
| X | Agente Administrativo III Técnico de Arquivo Técnico de Contabilidade Técnico de Segurança do Trabalho Técnico em Informática Técnico de Enfermagem |

Alterações introduzidas pelo artigo 3.º, da Lei n.º 1.002, de 02 de abril de 2003.



PREFEITURA MUNICIPAL DA ESTÂNCIA BALNEÁRIA DE CARAGUATATUBA
ESTADO DE SÃO PAULO

ANEXO VI – QUADRO COMPARATIVO ENTRE A SITUAÇÃO ATUAL DOS CARGOS DA PREFEITURA MUNICIPAL DE CARAGUATATUBA E A SITUAÇÃO PROPOSTA

| Situação Atual | Ref | Quantitativo | Situação Proposta | Ref | Quantitativo | Posição no Quadro de Pessoal |
|---|----------|--------------|------------------------------------|------------|--------------|------------------------------|
| - | - | - | Administrador I | NSI | 01 | Parte Permanente |
| - | - | - | Administrador II | NSII | 01 | Parte Permanente |
| - | - | - | Administrador III | NSIII | 01 | Parte Permanente |
| - | - | - | Agente Administrativo III | X | 34 | Parte Permanente |
| Agente de Saúde | 22 | 25 | Fiscal de Saúde Pública | <u>IX</u> | 35 | Parte Permanente |
| - | - | - | Agente de Zoonoses | V | 10 | Parte Permanente |
| Agente Municipal de Trânsito | 31 | 25 | Agente de Fiscalização de Trânsito | IX | <u>75</u> | Parte Permanente |
| Almoxarife | 21 | 08 | Agente Administrativo II | VIII | 54 | Parte Permanente |
| Lançador | 23 | 13 | | | | |
| Assistente Administrativo | 31 | 01 | | | | |
| Agente Administrativo Educacional | 21 | 02 | | | | |
| Assistente Financeiro | 31 | 01 | | | | |
| Arquiteto | 40 | 02 | Arquiteto I | NSII | 01 | Parte Permanente |
| | | | Arquiteto II | NSIII | 01 | Parte Permanente |
| | | | Arquiteto III | NSIV | 01 | Parte Permanente |
| Arquivista | 12 | 02 | Técnico de Arquivo | X | 02 | Parte Permanente |
| Artesão | 14 | 10 | Monitor de Artes e Ofícios | VII | 10 | Parte Permanente |
| - | - | - | Artífice II | III | 109 | Parte Permanente |
| - | - | - | Artífice IV | <u>VII</u> | 10 | Parte Permanente |
| Assistente Social I Assistente Social II | 38 44 | 20 15 | Assistente Social I | NSI | 20 | Parte Permanente |
| | | | Assistente Social II | NSII | 10 | Parte Permanente |
| | | | Assistente Social III | NSIII | <u>07</u> | Parte Permanente |
| Auxiliar Administrativo | 12 | 204 | Agente Administrativo I | VI | 250 | Parte Permanente |
| Recepcionista | 14 | 04 | | | | |
| Auxiliar Alimentação Escolar | 16 | 03 | Auxiliar Alimentação Escolar | <u>IV</u> | 03 | Parte Suplementar |
| Auxiliar de Biblioteca | 12 | 06 | Auxiliar de Biblioteca | VII | 06 | Parte Permanente |
| Auxiliar Consultório Dentário | 25 | 25 | Auxiliar Consultório Dentário | VI | 35 | Parte Permanente |
| Auxiliar de Enfermagem | 25 | 65 | Auxiliar de Enfermagem | VI | 100 | Parte Permanente |
| Auxiliar de Escola | 10 | 06 | Auxiliar de Escola | I | 06 | Parte Suplementar |
| - | - | - | Auxiliar de Laboratório | VI | 04 | Parte Permanente |
| Auxiliar de Necropsia | 25 | 02 | Auxiliar de Necropsia | VI | 01 | Parte Suplementar |
| Auxiliar de Prótese Dentaria | 12 | 02 | - | - | - | Extinto |
| - | - | - | Auxiliar de Topógrafo | IV | 03 | Parte Permanente |

Alterações introduzidas pelo artigo 4.º, da Lei n.º 1.002, de 02 de abril de 2003.



PREFEITURA MUNICIPAL DA ESTÂNCIA BALNEÁRIA DE CARAGUATUBA
ESTADO DE SÃO PAULO

**ANEXO VI - QUADRO COMPARATIVO ENTRE A SITUAÇÃO ATUAL DOS CARGOS DA
PREFEITURA MUNICIPAL DE CARAGUATUBA E A SITUAÇÃO PROPOSTA (Continuação)**

| Situação Atual | Ref | Quantitativo | Situação Proposta | Ref | Quantitativo | Posição no Quadro de Pessoal | | | | |
|-------------------------------|----------|--------------|-----------------------------|-------|--------------|------------------------------|----------------------------|------|----|-------------------|
| Auxiliar de Serviços Diversos | 10 | 300 | Artífice I | I | 331 | Parte Permanente | | | | |
| Trabalhador Braçal | 10 | 260 | | | | | | | | |
| Bibliotecária | 38 | 02 | Bibliotecário I | NSI | 01 | Parte Permanente | | | | |
| | | | Bibliotecário II | NSII | 01 | Parte Permanente | | | | |
| | | | Bibliotecário III | NSIII | 01 | Parte Permanente | | | | |
| Biólogo | 38 | 05 | Biólogo I | NSI | 02 | Parte Permanente | | | | |
| | | | Biólogo II | NSII | 02 | Parte Permanente | | | | |
| | | | Biólogo III | NSIII | 01 | Parte Permanente | | | | |
| Bioquímico I | 38 | 05 | Farmacêutico-Bioquímico I | NSI | 10 | Parte Permanente | | | | |
| Bioquímico II | 44 | 05 | | | | | | | | |
| Farmacêutico | 38 | 05 | | | | | Farmacêutico-Bioquímico II | NSII | 05 | Parte Permanente |
| | | | Farmacêutico-Bioquímico III | NSIII | 03 | Parte Permanente | | | | |
| - | - | - | Fotografo | VIII | 01 | Parte Permanente | | | | |
| - | - | - | Contador I | NSI | 01 | Parte Permanente | | | | |
| - | - | - | Contador II | NSII | 01 | Parte Permanente | | | | |
| - | - | - | Contador III | NSIII | 01 | Parte Permanente | | | | |
| Copeiro | 07 | 02 | - | - | - | Extinto | | | | |
| Borracheiro | 11 | 04 | Ajudante de Mecânico | III | 10 | Parte Permanente | | | | |
| Lavador | 11 | 06 | | | | | | | | |
| Calceteiro | 16 | 06 | | | | | | | | |
| Carpinteiro | 16 | 03 | | | | | | | | |
| Encanador | 16 | 06 | | | | | | | | |
| Pedreiro | 16 | 20 | | | | | | | | |
| Pintor | 16 | 10 | | | | | | | | |
| Soldador | 18 | 06 | | | | | | | | |
| Costureiro | 14 | 10 | | | | | Costureiro | III | 01 | Parte Suplementar |
| Coveiro | 14 | 04 | | | | | Coveiro | II | 04 | Parte Permanente |
| Dentista I Dentista II | 38 52 | 42 20 | Cirurgião-Dentista I | NSII | 31 | Parte Permanente | | | | |
| | | | Cirurgião-Dentista II | NSIII | 20 | Parte Permanente | | | | |
| | | | Cirurgião-Dentista III | NSIV | 12 | Parte Permanente | | | | |
| Desenhista | 11 | 04 | Desenhista | IX | 04 | Parte Permanente | | | | |
| Desinsetizador | 21 | 10 | Desinsetizador | V | 05 | Parte Suplementar | | | | |
| Digitador | 11 | 12 | Digitador | V | 12 | Parte Suplementar | | | | |
| - | - | - | Economista I | NSI | 01 | Parte Permanente | | | | |
| - | - | - | Economista II | NSII | 01 | Parte Permanente | | | | |
| - | - | - | Economista III | NSIII | 01 | Parte Permanente | | | | |

Alterações introduzidas pelo artigo 4.º, da Lei n.º 1.002, de 02 de abril de 2003.



PREFEITURA MUNICIPAL DA ESTÂNCIA BALNEÁRIA DE CARAGUATATUBA
ESTADO DE SÃO PAULO

ANEXO VI - QUADRO COMPARATIVO ENTRE A SITUAÇÃO ATUAL DOS CARGOS DA
PREFEITURA MUNICIPAL DE CARAGUATATUBA E A SITUAÇÃO PROPOSTA (Continuação)

| Situação Atual | Ref | Quantitativo | Situação Proposta | Ref | Quantitativo | Posição no Quadro de Pessoal |
|---------------------------------------|----------|--------------|---------------------------------|----------|--------------|------------------------------|
| Educador de Saúde | 38 | 03 | Educador de Saúde | NSI | 01 | Parte Suplementar |
| Educador de Transito | 38 | 02 | - | - | - | Extinto |
| Eletricista | 16 | 05 | Eletricista | VI | 08 | Parte Permanente |
| Eletricista de Manutenção | 21 | 03 | | | | |
| Eletricista Auto | 16 | 04 | Eletricista de Autos | VI | 04 | Parte Permanente |
| Enfermeiro I Enfermeiro II | 38 44 | 10 15 | Enfermeiro I | NSI | 12 | Parte Permanente |
| | | | Enfermeiro II | NSII | 08 | Parte Permanente |
| | | | Enfermeiro III | NSIII | 05 | Parte Permanente |
| Engenheiro | 38 | 04 | Engenheiro Civil I | NSII | 02 | Parte Permanente |
| | | | Engenheiro Civil II | NSIII | 01 | Parte Permanente |
| | | | Engenheiro Civil III | NSIV | 01 | Parte Permanente |
| - | - | - | Engenheiro Agrônomo I | NSII | 01 | Parte Permanente |
| - | - | - | Engenheiro Agrônomo II | NSIII | 01 | Parte Permanente |
| - | - | - | Engenheiro Agrônomo III | NSIV | 01 | Parte Permanente |
| Engenheiro Sanitarista | 44 | 02 | - | - | - | Extinto |
| Fiscal | 18 | 50 | Fiscal de Obras | IX | <u>25</u> | Parte Permanente |
| | | | Fiscal de Postura | IX | <u>25</u> | Parte Permanente |
| | | | Fiscal Tributos | IX | 25 | Parte Permanente |
| Fisioterapeuta I Fisioterapeuta II | 38 44 | 06 10 | Fisioterapeuta I | NSI | 10 | Parte Permanente |
| | | | Fisioterapeuta II | NSII | <u>05</u> | Parte Permanente |
| | | | Fisioterapeuta III | NSIII | <u>03</u> | Parte Permanente |
| Fonoaudiólogo | 38 | 06 | Fonoaudiólogo I | NSI | <u>03</u> | Parte Permanente |
| | | | Fonoaudiólogo II | NSII | 02 | Parte Permanente |
| | | | Fonoaudiólogo III | NSIII | 02 | Parte Permanente |
| Funileiro | 18 | 05 | - | - | - | Extinto |
| Inspetor de Alunos | 16 | 55 | Inspetor de Alunos | V | 55 | Parte Permanente |
| Instrutor de Esportes | 14 | 10 | Monitor de Esportes e Recreação | VII | 10 | Parte Permanente |
| Instrutor de Música | 18 | 01 | Instrutor de Música | VII | 01 | Parte Suplementar |
| Jardineiro | 11 | 07 | Jardineiro | IV | 07 | Parte Permanente |
| - | - | - | Jornalista I | NSI | 01 | Parte Permanente |
| - | - | - | Jornalista II | NSII | 01 | Parte Permanente |
| - | - | - | Jornalista III | NSIII | 01 | Parte Permanente |
| Lactarista | 31 | 06 | Lactarista | <u>V</u> | 02 | Parte Suplementar |

Alterações introduzidas pelo artigo 4.º, da Lei n.º 1.002, de 02 de abril de 2003.



PREFEITURA MUNICIPAL DA ESTÂNCIA BALNEÁRIA DE CARAGUATATUBA
ESTADO DE SÃO PAULO

**ANEXO VI - QUADRO COMPARATIVO ENTRE A SITUAÇÃO ATUAL DOS CARGOS DA
PREFEITURA MUNICIPAL DE CARAGUATATUBA E A SITUAÇÃO PROPOSTA (Continuação)**

| Situação Atual | Ref | Quantitativo | Situação Proposta | Ref | Quantitativo | Posição no Quadro de Pessoal |
|-----------------------------|----------|--------------|--------------------------------------|-------|--------------|------------------------------|
| Mecânico | 18 | 20 | Mecânico I | VI | 12 | Parte Permanente |
| | | | Mecânico II | VIII | 10 | Parte Permanente |
| Medico | 38 | 100 | Medico I | NSII | 50 | Parte Permanente |
| | | | Medico II | NSIII | 30 | Parte Permanente |
| | | | Medico III | NSIV | 20 | Parte Permanente |
| Medico Veterinário | 38 | 03 | Medico Veterinário I | NSII | 01 | Parte Permanente |
| | | | Medico Veterinário II | NSIII | 01 | Parte Permanente |
| | | | Medico Veterinário III | NSIV | 01 | Parte Permanente |
| Medico Sanitarista | 38 | 02 | - | - | - | Extinto |
| Merendeira | 12 | 30 | Cozinheiro | III | 30 | Parte Permanente |
| Motorista | 16 | 80 | Motorista I | IV | 120 | Parte Permanente |
| | | | Motorista II | VI | 40 | Parte Permanente |
| Nutricionista | 38 | 02 | Nutricionista I | NSI | 01 | Parte Permanente |
| | | | Nutricionista II | NSII | 01 | Parte Permanente |
| | | | Nutricionista III | NSIII | 01 | Parte Permanente |
| Operador de Máquina | 16 | 35 | Operador de Máquinas I | V | 40 | Parte Permanente |
| Operador de Máquinas I | 16 | 06 | | | | |
| Operador de Máquinas II | 23 | 08 | | | | |
| Operador de Máquinas III | 26 | 04 | | | | |
| Operador de Máquinas IV | 29 | 03 | Operador de Máquinas II | VII | 25 | Parte Permanente |
| - | - | - | Operador de Motosserra | IV | 10 | Parte Permanente |
| Operador de Radio | 27 | 02 | - | - | - | Extinto |
| Padeiro | 18 | 05 | - | - | - | Extinto |
| Paisagista | 37 | 03 | Paisagista | IX | 01 | Parte Suplementar |
| Pajem | 15 | 50 | Auxiliar de Desenvolvimento Infantil | IV | 100 | Parte Permanente |
| - | - | - | Piscineiro | IV | 06 | Parte Permanente |
| Psicólogo I Psicólogo II | 38 46 | 20 06 | Psicólogo I | NSI | 16 | Parte Permanente |
| | | | Psicólogo II | NSII | 10 | Parte Permanente |
| | | | Psicólogo III | NSIII | 07 | Parte Permanente |
| Procurador Fiscal | 40 | 03 | Procurador Jurídico I | NSII | 05 | Parte Permanente |
| | | | Procurador Jurídico II | NSIII | 03 | Parte Permanente |
| | | | Procurador Jurídico III | NSIV | 02 | Parte Permanente |
| Regente da Banda | 35 | 01 | Regente da Banda | IX | 01 | Parte Suplementar |
| - | - | - | Salva-Vidas | VI | 06 | Parte Permanente |
| Sapateiro | 16 | 01 | - | - | - | Extinto |

Alterações introduzidas pelo artigo 4.º, da Lei n.º 1.002, de 02 de abril de 2003.



PREFEITURA MUNICIPAL DA ESTÂNCIA BALNEÁRIA DE CARAGUATATUBA
ESTADO DE SÃO PAULO

**ANEXO VI - QUADRO COMPARATIVO ENTRE A SITUAÇÃO ATUAL DOS CARGOS DA
PREFEITURA MUNICIPAL DE CARAGUATATUBA E A SITUAÇÃO PROPOSTA (Continuação)**

| Situação Atual | Ref | Quantitativo | Situação Proposta | Ref | Quantitativo | Posição no Quadro de Pessoal |
|-------------------------------------|-----|--------------|--------------------------------------|-------------------------------------|--------------|------------------------------|
| Secretaria de Escola | 20 | 06 | Secretario Escolar | X | 30 | Parte Permanente |
| Sub-regente da Banda | 18 | 01 | Sub-regente da Banda | <input type="checkbox"/> | 01 | Parte Suplementar |
| Supervisor de Ambulatório | 37 | 01 | Supervisor de Ambulatório | <input checked="" type="checkbox"/> | 01 | Parte Suplementar |
| Supervisor de Estatística | 29 | 01 | - | - | - | Extinto |
| Supervisor de Limpeza Pública | 37 | 05 | Supervisor de Limpeza Pública | X | 03 | Parte Suplementar |
| Servente | 10 | 100 | Auxiliar de Serviços Gerais I | I | 70 | Parte Permanente |
| Sociólogo | 38 | 02 | - | - | - | Extinto |
| Supervisor de Fiscal | 38 | 03 | Supervisor de Fiscal | NSI | 03 | Parte Suplementar |
| Técnico de Administração de Empresa | 40 | 01 | - | - | - | Extinto |
| - | - | - | Técnico Agropecuário | X | 01 | Parte Permanente |
| Técnico de Audiometria | 29 | 02 | - | - | - | Extinto |
| Técnico em Citologia | 29 | 02 | Técnico em Citologia | <input checked="" type="checkbox"/> | 01 | Parte Suplementar |
| Técnico de Criação e Arte | 29 | 01 | Técnico de Criação e Arte | X | 01 | Parte Suplementar |
| Técnico de Enfermagem | 29 | 03 | Técnico de Enfermagem | X | 50 | Parte Permanente |
| Técnico Encéfalo-Cardiograma | 29 | 02 | - | - | - | Extinto |
| Professor de Educação Física | 38 | 17 | Profissionais de Educação Física I | NSI | 13 | Parte Permanente |
| | | | Profissionais de Educação Física II | NSII | 5 | Parte Permanente |
| | | | Profissionais de Educação Física III | NSIII | 3 | Parte Permanente |
| Técnico de Higiene Bucal | 29 | 04 | Técnico de Higiene Dental | X | 04 | Parte Permanente |
| - | - | - | Técnico de Informática | X | 02 | Parte Permanente |
| Técnico de Laboratório | 29 | 04 | Técnico de Laboratório | X | 04 | Parte Permanente |
| - | - | - | Técnico de Meio Ambiente I | NSI | 02 | Parte Permanente |
| - | - | - | Técnico de Meio Ambiente II | NSII | 01 | Parte Permanente |
| - | - | - | Técnico de Meio Ambiente III | NSIII | 01 | Parte Permanente |
| Técnico de Protético | 29 | 02 | - | - | - | Extinto |
| Técnico de RX | 29 | 02 | Técnico de Radiologia | X | 02 | Parte Permanente |
| Téc. de Segurança do Trabalho | 29 | 01 | Técnico de Segurança do Trabalho | X | 02 | Parte Permanente |
| Técnico em Contabilidade | 38 | 02 | Técnico de Contabilidade | X | 02 | Parte Permanente |
| - | - | - | Tecnólogo em Process. de Dados I | NSI | 01 | Parte Permanente |
| - | - | - | Tecnólogo em Process. de Dados II | NSII | 01 | Parte Permanente |
| - | - | - | Tecnólogo em Process. de Dados III | NSIII | 01 | Parte Permanente |
| - | - | - | Tecnólogo em Turismo I | NSI | 02 | Parte Permanente |
| - | - | - | Tecnólogo em Turismo II | NSII | 01 | Parte Permanente |
| - | - | - | Tecnólogo em Turismo III | NSIII | 01 | Parte Permanente |

Alterações introduzidas pelo artigo 4.º, da Lei n.º 1.002, de 02 de abril de 2003.



PREFEITURA MUNICIPAL DA ESTÂNCIA BALNEÁRIA DE CARAGUATATUBA
ESTADO DE SÃO PAULO

ANEXO VI - QUADRO COMPARATIVO ENTRE A SITUAÇÃO ATUAL DOS CARGOS DA PREFEITURA MUNICIPAL DE CARAGUATATUBA E A SITUAÇÃO PROPOSTA (Continuação)

| Situação Atual | Ref | Quantitativo | Situação Proposta | Ref | Quantitativo | Posição no Quadro de Pessoal |
|-----------------------|-----|--------------|--------------------------------|-------|--------------|------------------------------|
| Telefonista | 14 | 03 | Telefonista | IV | 06 | Parte Permanente |
| Terapeuta Ocupacional | 38 | 04 | Terapeuta Ocupacional I | NSI | 02 | Parte Permanente |
| | | | Terapeuta Ocupacional II | NSII | 02 | Parte Permanente |
| | | | Terapeuta Ocupacional III | NSIII | 01 | Parte Permanente |
| Topógrafo | 25 | 03 | Topógrafo | X | 03 | Parte Permanente |
| Vigia | 11 | 100 | Vigia | IV | 100 | Parte Permanente |
| Zelador | 14 | 10 | Auxiliar de Serviços Gerais II | III | 30 | Parte Permanente |
| TOTALS | | 2058 | | | 2430 | |

Caraguatatuba, 20 de dezembro de 2002

ANTONIO CARLOS DA SILVA
Prefeito Municipal

Alterações introduzidas pelo artigo 4.º, da Lei n.º 1.002, de 02 de abril de 2003.



PREFEITURA MUNICIPAL DA ESTÂNCIA BALNEÁRIA DE CARAGUATATUBA
ESTADO DE SÃO PAULO

1. Classe: MOTORISTA I

2. Descrição sintética: compreende os cargos que se destinam a conduzir veículo motorizado utilizado no transporte de passageiros e carga dentro do território nacional, conservando-os em perfeitas condições de aparência e funcionamento.

3. Atribuições típicas:

- dirigir automóveis, caminhonetes e demais veículos leves de transporte de passageiros e cargas, e outros veículos enquadrados na categoria "C", dentro ou fora do Município, verificando diariamente as condições de funcionamento do veículo, antes de sua utilização: pneus, água do sistema de arrefecimento, bateria, nível de óleo, sinaleiros, freios, embreagem, faróis, abastecimento de combustível, etc.;
- zelar pela segurança de passageiros verificando o fechamento de portas e o uso de cintos de segurança;
- verificar se a documentação do veículo a ser utilizado está completa, bem como devolvê-la à chefia imediata quando do término da tarefa;
- orientar o carregamento e descarregamento de cargas a fim de manter o equilíbrio do veículo e evitar danos aos materiais transportados;
- observar os limites de carga preestabelecidos, quanto ao peso, altura, comprimento e largura;
- fazer pequenos reparos de urgência;
- manter o veículo limpo, interna e externamente e em condições de uso, levando-o à manutenção sempre que necessário;
- observar os períodos de revisão e manutenção preventiva do veículo;
- anotar em formulário próprio, a quilometragem rodada, viagens realizadas, cargas transportadas, itinerários percorridos e outras ocorrências;
- recolher ao local apropriado o veículo após a realização do serviço, deixando-o corretamente estacionado e fechado
- auxiliar no embarque e desembarque de passageiros;
- Auxiliar no carregamento e descarregamento de volumes;
- Auxiliar na distribuição de volumes, de acordo com normas e roteiros pré-estabelecidos;
- Conduzir os servidores da Prefeitura, em lugar e hora determinados, conforme itinerário estabelecido ou instruções específicas;
- executar outras atribuições afins.

4. Requisitos para provimento:

- Instrução - ensino fundamental completo e carteira de habilitação de motorista profissional – Categoria "C".

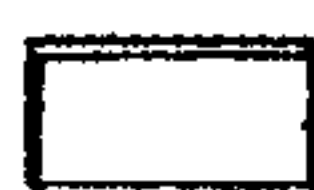

Alterações introduzidas pelo artigo 4.º, da Lei n.º 1.002, de 02 de abril de 2003.